



**YILLIK
İŞLEM BÜLTENİ**

ve

FİYAT ENDEKSİ

2018

**İSTANBUL
TİCARET
BORSASI**
1924

ISTANBUL COMMODITY EXCHANGE



İÇİNDEKİLER

<i>Sunuş</i>	1
<i>Tarihçe</i>	3
<i>Meslek Grupları</i>	5
<i>Yıllara Göre Üye Sayıları</i>	6
<i>2019 Yılına Girerken Türkiye ve Dünyada Yaşanan Ekonomik Gelişmeler</i>	7
<i>Dünya Hububat Durumu</i>	19
<i>Dünya Buğday Üretimi</i>	20
<i>Dünya Gıda Fiyatları</i>	22
<i>Türkiye Rekoltesi</i>	31
<i>Kayıt Ücreti, Aidat, Hizmet Ücretleri ve Belge Bedelleri</i>	47
<i>Kotasyon Listesi</i>	49
<i>Fire Oranları</i>	53
<i>Tescil İşlemleri</i>	66
<i>İthalat</i>	87
<i>İhracat</i>	92
<i>Satış Salonu İşlemleri</i>	97
<i>Kısaltmalar</i>	105

SUNUŞ

Deęerli Üyemiz;

İstanbul Ticaret Borsası olarak, kurulduğumuz günden bu yana üyelerimizin hizmetinde olduk.

Borsacılık faaliyetlerimizin ana konuları olan gıda, tarım ve hayvancılık sektörlerindeki yerel ve küresel gelişmelerden sizleri haberdar etmenin, en önemli vazifelerimizden biri olduğunu biliyoruz.



Bu hedef ile günlük, haftalık, aylık ve yıllık olarak hazırladığımız işlem bültenleri ile piyasada oluşan fiyatları ve miktar hareketlerini takip etmenizi sağlamaya devam ederken, siz tüccarlarımızın iş hayatlarına yön verebilecek önemli rapor ve istatistikleri de sunarak karar alma ve politika oluşturma süreçlerinize destek olmaya çalışıyoruz.

Sizlere sunmuş olduğumuz 2018 Yıllık İşlem Bülteni ve Fiyat Endeksi ile Borsamızda tescil edilen ürünlerle ilgili dönemsel olarak hazırlanan fiyat ve miktar bilgileri ve Canlı Hayvan Borsası İşlem Salonumuzda gerçekleşen alım satım verilerine ulaşabileceksiniz. Ayrıca, Türkiye ve Dünya ekonomisinde 2018 yılında meydana gelen gelişmeler, 2019 yılından beklentilerimiz ile gıda, tarım ve hayvancılık piyasalarına ait ayrıntılı verileri bulabileceksiniz.

Bu vesile ile üyelerimize ve tüm ticaret erbabına işlerinin bereketli olmasını diliyor, özverili çalışmalarıyla bu kitapçığın hazırlanmasına katkıda bulunan borsamız personeline de teşekkürlerimi sunuyorum.

Saygılarımla.

Ali Kopuz
Yönetim Kurulu Başkanı

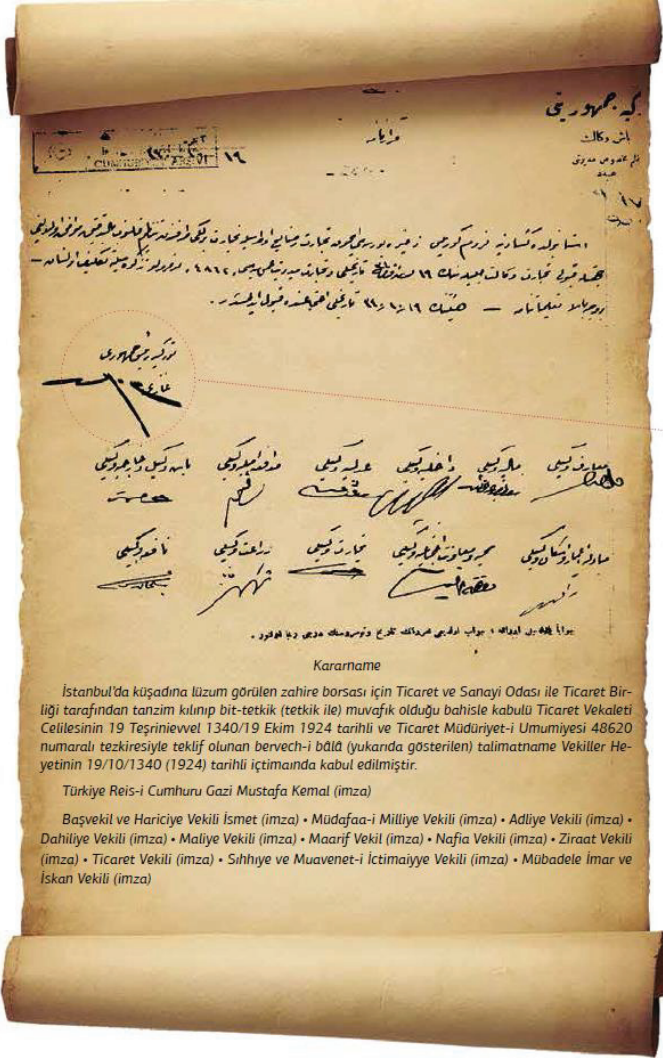

Zahire Borsası'nın kurulması anlamına gelen 19 Ekim 1924 tarihli kararname, Gazi Mustafa Kemal imzası taşıyordu.

19 Ekim 1924

Resmî Gazete

İstanbul

İstanbul'da kışadına lüzum görülen zahire borsası için Ticaret ve Sanayi Odası ile Ticaret Birliği tarafından tanzim kılınp bit-tetik (tetkik ile) muvafık olduğu bahisle kabulü Ticaret Vekaleti Celilesinin 19 Teşrinievvel 1340/19 Ekim 1924 tarihli ve Ticaret Müdüriyet-i Umumiyesi 48620 numaralı tezkiresiyle teklif olunan bervec-i bâlâ (yukarıda gösterilen) talimatname Vekiller Heyetinin 19/10/1340 (1924) tarihli içtimaında kabul edilmiştir.

Resmî Gazete

Müvakkil-i Hükmî
Başvekil ve Hariciye Vekili İsmet Paşa
Maliye Vekili
Maarif Vekili
Nafia Vekili
Ziraat Vekili
Ticaret Vekili
Sıhhiye ve Muavenet-i İctimaiye Vekili
Mübadele İmar ve İskan Vekili

19 Ekim 1924

Kararname

İstanbul'da kışadına lüzum görülen zahire borsası için Ticaret ve Sanayi Odası ile Ticaret Birliği tarafından tanzim kılınp bit-tetik (tetkik ile) muvafık olduğu bahisle kabulü Ticaret Vekaleti Celilesinin 19 Teşrinievvel 1340/19 Ekim 1924 tarihli ve Ticaret Müdüriyet-i Umumiyesi 48620 numaralı tezkiresiyle teklif olunan bervec-i bâlâ (yukarıda gösterilen) talimatname Vekiller Heyetinin 19/10/1340 (1924) tarihli içtimaında kabul edilmiştir.

Türkiye Reis-i Cumhuriyeti Gazi Mustafa Kemal (imza)

Başvekil ve Hariciye Vekili İsmet (imza) • Müdafaa-i Milliye Vekili (imza) • Adliye Vekili (imza) • Dahiliye Vekili (imza) • Maliye Vekili (imza) • Maarif Vekili (imza) • Nafia Vekili (imza) • Ziraat Vekili (imza) • Ticaret Vekili (imza) • Sıhhiye ve Muavenet-i İctimaiye Vekili (imza) • Mübadele İmar ve İskan Vekili (imza)

19 Ekim 1924 tarihli Vekiller Heyeti Kararname'siyle İstanbul Ticaret ve Zahire Borsası resmen kurulmuş oldu (yanda).

TARİHÇE

İstanbul Ticaret Borsası'nın kuruluşu, ilk olarak 1880 yılında gündeme geldi. Ne var ki çeşitli nedenlerle bu kuruluş uzun süre gerçekleşmedi. O tarihte İstanbul'da ticaret borsası kurma görevi Dersaadet Ticaret ve Sanayi Odası'na verilmişti, bunun için gerekli yasal dayanak da 1886 tarihli Umum Borsalar Nizamnamesi'yle sağlanmıştı. Borsa'nın kurulmasının gecikmesi, çoğunlukla o dönem İstanbul'un iâşesini sağlayan zengin tüccarların kendi işlerine çomak sokacak bir kurum istememesine bağlanır. İstanbul Ticaret Borsası, bu gelişmeler ve daha sonra araya giren savaşlar sebebiyle Osmanlı döneminde açılmadı. Cumhuriyet devrinde ise Denizli mebuslarının önerisi üzerine konu tekrar gündeme geldi ve 19 Ekim 1924 tarihinde İstanbul Ticaret ve Zahire Borsası adıyla resmen kuruldu.

Borsa, 6 Aralık 1924-25 Ocak 1925 tarihleri arasında çalışmalarını Dersaadet Ticaret ve Sanayi Odası binasında sürdürdü. Daha sonra Karaköy semtinde bulunan Mahmudiye Han'a taşındı. Resmi açılışını da bu binada, 21 Şubat 1925 tarihinde yaptı. Açılış sonrası, Borsa kalıcı mekân arayışına girdi ve 24 Mayıs 1925 tarihli Bakanlar Kurulu kararıyla Eminönü'ndeki Hamidiye Medresesi'ni kiraladı. Hamidiye Medresesi'nin mülkiyeti, 95 bin lira karşılığında, Borsa binası olarak kullanılmak üzere Dersaadet Ticaret ve Sanayi Odası'na verildi. 1950 yılında borsalara gayrimenkul edinme yetkisinin verilmesiyle bu bina 11 Ağustos 1950 tarihinde İstanbul Ticaret Borsası'nın mülkiyetine geçti.

İstanbul'da gıda ve tekstil hammaddelerini tahlil edebilecek modern bir laboratuvar bulunmaması nedeniyle bu ihtiyacı karşılamak üzere 1925 yılında Borsa bünyesinde bir laboratuvar kuruldu. Borsa laboratuvarında kimyevi tahliller, hububat, bakliyat, yağlı tohumlar ve un analizleri, yapağı ve pamuk analizleri ve yabancı madde analizleri yapıyordu.

İstanbul Ticaret ve Zahire Borsası'nın faaliyete geçmesiyle birlikte piyasadaki zahire ve hububat fiyatları sağlıklı bir şekilde belirlenmeye başlandı. İstanbul Belediyesinin geçmişte ticaret ve sanayi odası kanalıyla piyasa tüccarlarından aldığı bilgilerle narh tespiti yapması piyasada çeşitli spekülasyonlara yol açıyor ve güvenilir bulunmuyordu. Borsa kurulduktan sonra narh tespitinin borsadan alınan güvenilir ve gerçek verilerle yapılmasıyla esnaf ve tüketicilerin mağduriyeti giderilmiş oldu.

Ticaret Borsası'nın laboratuvarı ile birlikte faaliyete geçmesinden sonra zahire ve un fiyatları günlük olarak borsada ilan edilmeye başlandı. Ayrıca yayımlanan fiyat bültenleri tüm Türkiye ve yurtdışına gönderiliyor, bültenlerde bulunan istihbarat raporları ile üreticiler ve ticaret erbabı Türkiye

ve dünya piyasasındaki deęişikliklerden haberdar ediliyordu. Bu bilgiler gnlk olarak radyolardan da duyuruluyordu.

İstanbul Ticaret Borsası haricinde İstanbul'da yine Borsanın gayretleriyle kurulmuş olan İstanbul Hayvan Borsası da hizmet vermekteydi. Kasaplık hayvan alışverişini tanzim etmek üzere Karaaęaç'ta 13 Şubat 1929 tarihinde kurulmuş olan İstanbul Hayvan Borsası, 1943 yılında yürrlęe giren 4355 sayılı Odalar ve Borsalar Kanunu'yla 1943 Ekim ayından itibaren İstanbul Ticaret Borsası'na devredildi.

1954 yılına kadar çalışmalarını Karaaęaç'ta srdren Canlı Hayvan Borsası, bu tarihten sonra Stlce'de inş edilen tesislerinde hizmet vermeye başladı.

1988 yılında ise Haliç temizleme ve imar projesi başlayınca buradaki İstanbul Bykşehir Belediye Mezbahası'nın Tuzla / Aydınlıky'e taşınmasına karar verildi.

İstanbul Ticaret Borsası Canlı Hayvan Et Borsası tesisleri, 26 Ocak 1989 tarihinde Tuzla Aydınlıky'e taşındı.

İstanbul Ticaret Borsası 1926 yılından bu yana Eminnnde bulunan Hamidiye Medresesi'nde hizmet vermeyi srdrmektedir. Borsa Merkez binası, 2671 m² alan zerinde 256 m² satıř salonu ve etrafında 10 tanesi Borsa Ajanlarına tahsis edilmiş ofis, toplantı salonları ve laboratuvarдан oluşmaktadır.

İstanbul Ticaret Borsası Canlı Hayvan Borsası tesisleri, 132 dnm arazi zerinde 25.680 m² kapalı alanda hizmet vermektedir. Tesis 15.000 adet kkbař, 1.500 adet bykbař hayvan kapasitesine sahiptir. İstanbul Ticaret Borsası Canlı Hayvan Borsası, Trkiye ve Avrupa'nın en modern ve en byk hayvan pazarı zellięini tařımaktadır.

1925 yılında ye sayısı 150 olan İstanbul Ticaret Borsası, bugn 10 bini ařkın yeye hizmet vermektedir. İstanbul Ticaret Borsasında hububat ve mamulleri, yaęlı tohumlar, zeytin zeytinyaęı ve prina yaęı, margarin ve sabun, peynir, patates ve kuru soęan, yumurta, kuru yemiř ve kuru meyve, orman mahsulleri, canlı hayvan, et ve et mamulleri ile deri olmak zere toplam 148 rnn tescil iřlemleri yapılmaktadır. Canlı Hayvan satıř salonunda haftanın  gn salon satıřı gerekleřtirilmektedir.

İstanbul Ticaret Borsası, Trkiye'nin ye sayısı ve iřlem hacmi aısından en byk borsasıdır.

MESLEK GRUPLARI

İstanbul Ticaret Borsasına kayıtlı üyeler, işgal alanları itibariyle 27 meslek grubuna ayrılmıştır. Meslek grupları ve 2018 yılı itibariyle üye sayıları aşağıda gösterilmiştir.

Meslek Komiteleri	Meslek komitesi Grubu	Gerçek Kişi Sayısı	Tüzel Kişi Sayısı
1.Meslek Komitesi	Hububat Ticareti	27	195
2.Meslek Komitesi	Hububat Mamülleri ve Yem Ticareti	19	153
3.Meslek Komitesi	Bakliyat Ticareti	5	75
4.Meslek Komitesi	Gıda Ürünleri Toplan Ticareti	35	203
5.Meslek Komitesi	Gıda Ürünleri Perakende Ticareti	91	291
6.Meslek Komitesi	Unlu Mamüller Ticareti	102	332
7.Meslek Komitesi	Fırıncılık Ürünleri Ticareti	193	1029
8.Meslek Komitesi	Yağlı Tohumlar Ticareti	65	434
9.Meslek Komitesi	Bitkisel Yağ Ticareti	24	255
10.Meslek Komitesi	Zeytin ve Zeytinyağı Ticareti	21	97
11.Meslek Komitesi	Sabun Ticareti	5	76
12.Meslek Komitesi	Süt Ürünleri Perakende Ticareti	31	177
13.Meslek Komitesi	Süt Ürünleri Toptan Ticareti	36	202
14.Meslek Komitesi	Patates ve Kuru Soğan Ticareti	107	319
15.Meslek Komitesi	Kuruyemiş ve Kuru Meyve Ticareti	46	216
16.Meslek Komitesi	Canlı Hayvan Ticareti	25	104
17.Meslek Komitesi	Kırmızı Et Ticareti	374	1273
18.Meslek Komitesi	Et Mamülleri Ticareti	12	76
19.Meslek Komitesi	Deri ve Deri Mamülleri Ticareti	4	114
20.Meslek Komitesi	Kümes Hayvanları ve Beyaz Et Ticareti	175	464
21.Meslek Komitesi	Yumurta Ticareti	39	147
22.Meslek Komitesi	Nişasta ve Şeker Ticareti	15	200
23.Meslek Komitesi	Orman Ürünleri Ticareti	9	86
24.Meslek Komitesi	Baharat ve Bal Ticareti	10	82
25.Meslek Komitesi	Ev Dışı Tüketim	261	1640
26.Meslek Komitesi	Aracı ve Komisyoncular	104	113
27.Meslek Komitesi	Makarna ve Hazır Gıda Ticareti	24	139

YILLARA GÖRE ÜYE SAYILARI

İstanbul Ticaret Borsası, Türkiye'nin en fazla üyesi olan borsasıdır. Kuruluş yılından itibaren aktif üye sayıları aşağıda gösterilmiştir.

Yıllar	Üye Sayıları	Yıllar	Üye Sayıları	Yıllar	Üye Sayıları
1925	150	1956	2279	1987	5449
1926	341	1957	3373	1988	5933
1927	342	1958	3938	1989	5520
1928	362	1959	4377	1990	5269
1929	372	1960	4413	1991	5470
1930	392	1961	4252	1992	5421
1931	421	1962	4178	1993	5407
1932	448	1963	4092	1994	5316
1933	479	1964	4046	1995	5362
1934	437	1965	3720	1996	5889
1935	599	1966	3657	1997	5848
1936	693	1967	3485	1998	6187
1937	772	1968	3563	1999	7107
1938	810	1969	3681	2000	8077
1939	874	1970	3728	2001	9843
1940	970	1971	3808	2002	10641
1941	1147	1972	3669	2003	9709
1942	1292	1973	3858	2004	9747
1943	1366	1974	4048	2005	8533
1944	1850	1975	3989	2006	8800
1945	2390	1976	3880	2007	9699
1946	2607	1977	3717	2008	8972
1947	2660	1978	3713	2009	7753
1948	2494	1979	3615	2010	7323
1949	2365	1980	3492	2011	6797
1950	2267	1981	3545	2012	6395
1951	2259	1982	4296	2013	5820
1952	2105	1983	4794	2014	6884
1953	2092	1984	4980	2015	8719
1954	2095	1985	5428	2016	10363
1955	2182	1986	5496	2017	10628
		2018	10351		

2019 YILINA GİRERKEN TÜRKİYE VE DÜNYADA YAŞANAN EKONOMİK GELİŞMELER

2017'nin aksine 2018, Dünya ve Türkiye Ekonomisi açısından yıl başındaki göreceli olumlu tahminlere göre, ekonomik alanda gerçekleşme tahminlerinin daha olumsuz yöne doğru revize edildiği bir yıl oldu. Başkan Trump'ın küresel ölçekte sebep olduğu 'politik tutarsızlık' ve 'belirsizlik' nedeniyle, ABD yönetiminin tetiklediği 'Ticaret ve Kur Savaşı' pek çok boyutu itibariyle dünya ekonomisini olumsuz yönde etkiledi. 2018, Cumhuriyet tarihinde ilk kez, Türkiye'nin ABD'den 'doğrudan' ekonomik saldırıya uğradığı bir yıl olarak da tarihe geçti. Türkiye ile ABD arasında uzunca bir süredir devam eden anlaşmazlıklar, görüş ayrılıkları ve gerginliklere sebep olan gelişmelere bağlı olarak, ABD Yönetimi ağustos ayında, Türkiye'ye doğrudan ekonomik savaş başlattığını açıkladı ve dolar-TL kuru 6,98-7,26 aralığında Cumhuriyet tarihinin en yüksek seviyesini görerek, Türkiye Ekonomisi'nin büyüme ve enflasyon hedeflerine, temel makro dengelere zarar veren bir dizi sonuca sebep oldu.

Aşağıdaki tabloda da görüleceği üzere, 2017 yılı sonu ve 2018 yılı başı itibariyle, pek çok kurum tarafından paylaşılmış olan Türkiye Ekonomisi'ne yönelik makro ekonomik beklentiler, 2018 yılı için, geçtiğimiz sonbaharda yeniden revize edildi. 2017 yılını yüzde 7,4 gibi hayli iddialı bir büyüme performansı ile tamamlamış olan Türkiye Ekonomisi'nin, yıl başında, 2018 için büyüme beklentileri yüzde 4,2 ile 5,5 arasında şekillenmişti. Türkiye Ekonomisi 2018 yılını yüzde 2,6 büyüme ile bitirdi.

2018'in en şok edici gelişmesi ise, Türkiye'de manşet enflasyon olan Tüketici Fiyatları Endeksi'ndeki (TÜFE) yıllıklandırılmış değişimin yüzde 25'i, ekonomideki üretim maliyetlerinin göstergesi olan Yurtiçi Üretici Fiyatları Endeksi (Yİ-ÜFE) yüzde 46'yı aşmasıydı. Türkiye, son 18 yıldır bu derece yüksek enflasyon oranlarını görmemişti. Türk Lirası'nın yaz sonu, sonbahar başlangıcında, bir ara dolar karşısında, yıllık bazda, yüzde 100'e yakın değer kaybı yaşamış olması, Türkiye'nin maliyet enflasyonu değerlerinde tek başına 30 puanın üzerinde bir sıçrama olarak yansıdı ve ticaret hayatında fiyat belirleme alışkanlıklarını olumsuz yönde etkiledi.

Türkiye'nin Makro Ekonomik Büyüklük Öngörülerini										
Makro Büyüklük	OVP/YEP		IMF		DB		OECD		TCMB Beklentisi	
	2018 T	2018 B	2018 T	2018 B	2018 T	2018 B	2018 T	2018 B	2018 T	2018 B
GSYH Büyümesi (%)	5,5	3,8	4,4	3,5	4,5	3,7	4,9	3,3	4,2	3,0
Enflasyon (%)	7,0	20,8	9,5	20,0	8,5	10,4	8,1	16,8	9,3	21,3
Bütçe Açığı/GSYH (%)	-1,9	-1,8	-2,4	-3,1	-1,5	-3,8				
Cari Açık/GSYH (%)	-4,3	-4,7	-4,6	-5,7	-5,5	-4,7	-4,6	-5,3	-4,5	-4,4
Ortalama Dolar Kuru (TL)	3,73	4,90	3,79	4,73					4,01	4,60
Yılsonu Dolar Kuru (TL)	3,82	6,03	3,90	5,69					4,15	5,44
İşsizlik Oranı (%)	10,5	11,3	10,7	11,0			10,9	10,3		

Küresel ekonomik görünüm kırılğan

ABD'nin sebep olduğu 'ticaret ve kur savaşı', dünya ekonomisine de olumsuz yönde yansıdı. Uluslararası Para Fonu'nun geçtiğimiz ekim ayında yayınlanan son 'Dünya Ekonomik Görünüm Raporu'nda, küresel ekonomiye yönelik aşağı yönlü risklerin son 6 ayda gümrük tarifeleri, siyasi belirsizlikler ve yükselen piyasalardaki sermaye çıkışlarıyla yükseldiği vurgulandı. IMF'nin, 2018 ve 2019 yıllarına ilişkin küresel büyüme beklentilerini yükselen riskler nedeniyle yüzde 3,9'dan yüzde 3,7'ye indirdiği raporda, bazı Avrupa ülkelerinin yanı sıra yükselen piyasa ekonomilerine yönelik büyüme tahminleri aşağı çekildi.

ABD ekonomisine ilişkin bu yılki büyüme tahmini yüzde 2,9'da sabit bırakıldığı DEG raporunda, 2019 beklentisi ise Çin'le sürdürülen "ticaret savaşı" nedeniyle yüzde 2,7'den yüzde 2,5'e düşürüldü. Raporda, "ABD ekonomisinin tam istihdamı aştığı" ve "ülkede enflasyonun ani şekilde artmasının finansal piyasalar için risk oluşturduğu" değerlendirmelerine yer verilmesi de dikkati çekti. Euro Bölgesi'nde ise Almanya ve Fransa'ya yönelik beklentilerde yapılan değişiklikler göze çarptı.

IMF, raporunda Almanya'nın bu sene ve gelecek yıl yüzde 1,9 büyümesinin beklediğini bildirdi. Bu rakamlar, temmuz ayında güncellenen raporda 2018 için yüzde 2,2 ve 2019 için yüzde 2,1 seviyesindeydi. Fransa'nın büyüme beklentileri ise bu yıl için yüzde 1,8'den yüzde 1,6'ya ve gelecek sene için yüzde 1,7'den yüzde 1,6'ya çekildi. İspanya'ya yönelik 2018 büyüme beklentisi yüzde 2,8'den yüzde 2,7'ye indirilirken, gelecek yılki büyüme tahmini yüzde 2,2'de sabit tutuldu.

Son günlerde bütçe tartışmalarıyla gündeme gelen İtalya'ya yönelik büyüme beklentileri ise değiştirilmedi. IMF, İtalya'nın bu yıl yüzde 1,2 ve gelecek sene yüzde 1,0 büyüyeceğini öngörmeye devam etti. Benzer şekilde, İngiltere'nin bu yılki büyüme tahmini yüzde 1,4 ve gelecek seneye yönelik büyüme beklentisi yüzde 1,5'te bırakıldı. Kuruluş, Japonya'ya yönelik 2018 büyüme beklentisini 0,1 puan artırarak yüzde 1,1'e çıkarırken, 2019 beklentisini yüzde

0,9 ile bir önceki rapordaki seviyesinde tuttu.

Bu revizyonlar, gelişmiş ülkelere yönelik 2019 büyüme beklentisinin yüzde 2,2'den yüzde 2,1'e indirilmesine neden oldu. IMF'nin söz konusu ülke grubuna ilişkin 2018 büyüme tahmini ise yüzde 2,4'te sabit kaldı.

Raporda, IMF'nin Türkiye gibi yükselen piyasalar ve gelişmekte olan ekonomilere yönelik 2018-2019 büyüme beklentileri yüzde 4,7'ye indirildi. Bu rakamlar, temmuz ayında yayımlanan bir önceki raporda 2018 için yüzde 4,9 ve 2019 için yüzde 5,1 olarak belirlenmişti. Bu grup içinde Brezilya, Meksika, Arjantin, Türkiye ve Güney Afrika'nın hem 2018 hem 2019 büyüme beklentileri aşağı çekildi. Buna göre, IMF Brezilya'nın büyüme tahminini bu yıl için 0,4 puan azaltarak yüzde 1,4'e ve gelecek sene için 0,1 puan düşürerek yüzde 2,4'e revize etti. Meksika'nın yeni büyüme tahminleri de yüzde 2,2 ve 2,5 olarak açıklandı. Bu rakamlar, bir önceki raporda yüzde 2,3 ve yüzde 2,7 seviyesindeydi.

IMF, kısa süre önce stand-by anlaşması imzaladığı Arjantin'in bu yıl yüzde 2,6 ve gelecek yıl yüzde 1,6 daralacağı öngörüsünde bulundu. Arjantin'e yönelik büyüme beklentileri temmuzda sırasıyla yüzde 0,4 ve yüzde 1,5 olarak açıklanmıştı. Güney Afrika ekonomisine ilişkin büyüme beklentileri ise bu yıl için yüzde 0,8 ve gelecek yıl için yüzde yüzde 1,4'e değiştirildi. Söz konusu oranlar, yaz ortası yayınlanan raporda ise, sırasıyla yüzde 1,5 ve 1,7 olarak belirtilmişti.

IMF ekonomistleri, ayrıca Çin'in 2019 büyüme beklentisini, ABD'nin tarifeleri nedeniyle yüzde 6,4'ten yüzde 6,2'ye çekti. Ülkeye yönelik bu yılki büyüme beklentisi ise yüzde 6,6 olarak teyit edildi. Rusya'ya ilişkin büyüme tahminleri, bu yıl için yüzde 1,7'de sabit bırakılırken, gelecek sene için yüzde 1,5'ten yüzde 1,8'e yükseltildi. Yükselen piyasalar ve gelişmekte olan ekonomiler grubunda bulunan birçok ülke gibi Türkiye'ye yönelik büyüme beklentilerini de aşağı çeken IMF, Türkiye ekonomisinin bu yıl için yüzde 3,5 ve gelecek yıl için yüzde 0,4 büyüyeceği öngörüsünde bulundu. Bu oranlar, temmuz ayında yayınlanan aynı raporda sırasıyla yüzde 4,2 ve yüzde 3,9 seviyesindeydi.

Türkiye'de 2018 yılında 20,30 olarak gerçekleşen TÜFE'nin, gelecek yılın sonunda yüzde 16,7 seviyesinde olması bekleniyor. Kuruluşun işsizlik oranı tahminleri ise bu yıl sonu için yüzde 11 ve 2019 sonu için yüzde 12,3 olarak belirlendi. Raporda, cari açığın gayrisafi yurt içi hasılaya oranının, bu yılın sonunda yüzde 5,7'e yükseldikten sonra gelecek sene yüzde 1,4'e gerileyeceği öngörüsünde de bulunuldu.

2019'da da 5 kritik küresel risk

Dünyanın saygın düşünce kuruluşları, tanınmış ekonomi ve siyaset uzmanları, 2019 için, küresel ekonomi-politiğin yakın ve orta vadeli geleceğini etkileyecek 5 temel riske odaklanmış durumdadır.

Birinci risk, ABD ile Çin arasında tırmanacağına kesin gözüyle bakılan 'Ticaret Savaşı'. Bilhassa, bu savaşın tırmanmasının sebep olacağı küresel ticarete 'yarılma'nın, yeni bir 'ekonomi-politik düzen'in habercisi olduğunu ifade etmekte. ABD ile Çin arasındaki gerginlik, bir cephede, dünyanın 'çok kutuplu' bir sürece yöneldiği yorumlarına sebep olurken, bir başka cephede de 'kutupsuzlaşma', 'manyetiksizleşme' (demagnetised) olarak da öngörülmekte. ABD'nin 'Çin Politikası'nın kalıcı hale geleceği ve ülkelerin artık 'küresel ticaret'in bu iki güç merkezi arasındaki gerginliğe dayalı olarak şekilleneceğini kabullenmeleri gerektiği önemli bir tespit.

İkinci temel küresel risk, kişisel verilerin geleceği ve gizliliği. 'Veri madenciliği' ve 'büyük veri' üzerinden yeniden şekillenen, dijitalleşen yerel ve küresel ticarete, Çin'in 'aşırı' veri kontrolü, AB'nin 'aşırı' veri gizliliği ile, ABD'nin 'veriyi ticarileştirme' eğilimleri arasında ciddi bir çatışma bekleniyor. Bu çatışma da, siber saldırı ve siber güvenlik konularını 2019'da daha da öne çıkaracak.

Üçüncü küresel temel risk, Trump'ın ABD siyasetinde sebep olduğu tıkanma. Cumhuriyetçiler ile Demokratlar arasında ABD Kongresi'nde tırmanacak gerginlik, ABD ekonomisinin ihtiyaç duyduğu karar ve reformları geciktirdiği gibi, Trump'ın sebep olduğu travma, küresel ekonomi-politik açılarından 'belirsizliği' ve 'karmaşa'yı daha da tırmandıracak.

Dördüncü küresel temel risk, küresel terör tehdidinin de ötesinde, olağanüstü doğal afetlerin sebep olacağı devasa insan kaybı ve ekonomik tahribat olarak tanımlanıyor. Devasa orman yangınları, sel baskınları, fırtına ve kuraklığın üretim, ticaret, ulaştırma, lojistik başta olmak üzere, küresel ekonomiye vereceği zararın, 2019'da yeni bir rekora ulaşmasından endişe edilmekte.

Beşinci ve son küresel temel risk ise, ABD, Fransa gibi ülkelerin kendi uluslararası şirketleri üzerinde ciddi manada arttıracakları 'korumacılık' ve 'ülkeye geri dönme' baskısı. Bu nedenle, bu tür şirketlerin iyice 'vatansızlaşma', 'ulussuzlaşma' (nationless) sendromu yaşayacakları konuşuluyor. Türkiye'nin de tüm bu küresel riskleri gözeterek, 2019'u 'ihracat bazlı büyüme' ile yönetmesi gerekecek.

Petrol için 2019 tahminleri 75 dolar

Hazır, İran ambargosu ve küresel petrol fiyatlarının seyrine yönelik tartışma ve değerlendirmeler tazeliğini korurken, bilhassa 2019'a yönelik öngörülerini aktaralım: 20 Eylül 2018'de ABD Başkanı Trump'ın OPEC'e sert tepkisi sonrasında, sadece ekim ayında bile petrol fiyatları yüzde 10 geriledi. Trump, son bir yıldır tırmandırdığı küresel ticaret savaşı nedeniyle, küresel enflasyonun yükseleceğinin farkında. Bu nedenle, ABD'nin ithalatına getirilen ek vergiler doğal olarak bir enflasyon baskısı oluşturacak ise, Trump bu baskıyı küresel petrol fiyatlarını gevşeterek ve Amerikan halkına makul fiyattan akaryakıt satılmasını sağlayarak dengelemeye çalışıyor.

ABD'nin 8 ülkenin İran yaptırımlarından belirli bir süre için muaf tutulacağı noktasındaki kararını da bu kapsamda değerlendirmemiz gerekiyor. İran'dan petrol ithalatını azaltmaya başlamış; yani ABD'nin beklentilerine hassasiyet göstermiş olan ülkeleri, ABD bir süre daha İran'dan petrol ithal etmeleri konusunda rahat bırakarak, küresel petrol fiyatlarının İran ambargosuyla yükselmesini şimdilik engellemiş oldu.

Bu arada, ABD'nin, 8 ülkeye tanıdığı geçici muafiyetle, İran'a yönelik ambargoyu yumuşak geçişle kurgulamasının bir başka nedeninin de, Kaşıkçı cinayetinin sebep olduğu 'küresel pervasızlık' skandalıyla sarsılan Suudi Arabistan'a 'daha fazla petrol ürettirerek', İran'ın sebep olacağı arz açığını kapattırmak olabilir. ABD Enerji Bakanlığı, 2018 için ortalama küresel petrol fiyatını 74 dolar, 2019 için ise 75 dolar olarak öngörmüş durumda. Daha 20 Ocak 2016'da, son 13 yılın en düşük seviyesi olarak, petrolün varil fiyatının 26.55 doları test ettikten sonra, fiyatın bugünlere geldiğini de unutmayalım. Emtia uzmanları 2019'da petrol fiyatının 56 dolara kadar düşebileceği ile, 85 doları yeniden görebileceği noktasında adeta ikiye bölünmüş durumdadır.

2019'un önceliği tasarruf ve verimlilik

2019'un ilk 6 ayı için, küresel ekonomi çevreleri ile iş dünyasının ekonomik ve siyasi belirsizliklere yönelik değerlendirmeleri artmış durumda. ABD Merkez Bankası'nın, 19 Aralık ve 2019'un ilk toplantısı olan 30 Ocak'ta ne yapacağı, tüm 2019 için nasıl sinyal vereceği; Avrupa Merkez Bankası'nın 24 Ocak toplantısında 2019 için 'para politikasında sıkılaştırma' sinyali verip vermeyeceği hayli önemli. Çünkü, küresel iş dünyası, bu toplantılar üzerinden dolar ve euro cinsinden borçlanma maliyetlerinin nasıl seyredeceğini anlamaya çalışacaklar. ABD ile Çin arasında bir gerilen, bir normalleşen 'ticaret savaşı' ile ABD-AB gerginliğinin de 2019'da nereye evrileceği, küresel ekonomik büyümeyi, uluslararası sermaye hareketlerini etkileyen boyutuyla

merak konusu.

Hazine ve Maliye Bakanlığı da, 2019'un küresel belirsizliklere dayalı risklerini detaylı analiz ederek bir bütçe hazırladı. Hazine ve Maliye Bakanlığı'nın 2019 için 'tasarruf ve verimlilik' başlıklarını öne çıkarması, 'fiyat istikrarı' ve 'finansal istikrar'a dayalı tedbirlerin sonuç verme düzeyi ve süresi açısından önemli ipuçları içeriyor. Hazine ve Maliye Bakanlığı'nın paylaştığı Yeni Ekonomik Program (YEP) kapsamında, 'dengeleme-disiplin' dönemine yönelik tedbirler adım adım devreye girdikçe, Türkiye Ekonomisi'nin temel makro göstergelerinde öngörülen 'dengeleme'nin beklenenden hızlı hayat bulduğu gözlemlendi.

'Dengeleme' sürecinin en önemli iki göstergesinin ilki fiyat istikrarı, yani enflasyonla mücadele kapsamında, maliyet enflasyonunu temsilen ÜFE'de ve tüketici enflasyonunu temsilen TÜFE'de gözlenecek gerileme; ikinci gösterge ise finansal istikrar, yani cari işlemler açığındaki gerileme olacak. Bakanlığın işaret ettiği iki önemli gelişmeden ilki, TCMB'nin son 'Enflasyon Raporu'nda yüzde 23.5 olarak tahmin ettiği, YEP de ise yüzde 20.8 olarak öngörülmüş olan 2018 yıl sonu manşet enflasyonun söz konusu oranların dahi altında kalabileceğine işaret etmekte.

Enflasyonla ve cari açıkla mücadelede, yıllıklandırılmış enflasyon ve cari açığın ilkbahar ortasına kadar ekonomistlerin beklentilerinin de ötesinde gerileme göstermesi, TCMB'ye para politikası setinde üretim, büyüme ve istihdam lehine 'pozisyonlandırma' adına değerli bir hareket alanı sağlayacaktır. Hazine ve Maliye Bakanlığı'nın işaret ettiği husus açısından, 2019 merkezi yönetim bütçesinde, harcamalarda doğru ve yapıcı tasarruf adımlarının yanı sıra, hem bütçe gelirlerinde, hem de bütçe harcamalarında verimliliğin güçlendirilmesi, reel sektör üzerindeki kamu yüklerinin 'normalizasyonu' ve reel sektörün küresel rekabet boyutunda rekabetçiliğinin güçlü kılınması ve ihracat hacminin rekor kırmayı sürdürmesi açısından önemli.

Çünkü, 2018'in 2. yarısında olduğu gibi, 2019'un ilk yarısında da, GSYH büyüme performansında, net mal ve hizmet ihracatının büyümeye katkısı kritik önemde olacak. 'Dengeleme ve disiplin' dönemine bağlı olarak, iç talebin büyümeye katkısının göreceli olarak düşük düzeyde tutulacağı bu süreçte, net mal ve hizmet ihracatının büyümeye, istihdama, döviz gelirlerine ve cari dengeye yapmayı sürdüreceği pozitif katkının, 2. ve 3 nesil ekonomik reformlara sağlayacağı hareket alanı hayli değerli olacak.

TCMB'nin kararlılığı enflasyonu ezecek

TCMB'nin 13 Aralık Perşembe gnk Para Politikası Kurulu (PPK) toplantısı, 2018'in son toplantısı ve 2019'a ynelik bir ufuk ortaya koyması ynyle nemliydi. Hızla ykselen enflasyonu kontrol altına almak ve dviz kurlarındaki aşırı oynaklığı 'ntralize' etmek adına, 13 Eyll toplantısında politika faizinde 6,25 puan arttıran TCMB, 13 Aralık toplantısında da, para politikası faiz setini aynı dzeyde tutma kararı aldı. TCMB'nin para politikası faiz seti zerinden piyasalara ve ekonomi evresine uyguladığı 'bazuka yaklaşımları' sonu verdi ve temel para politika faiz oranındaki 16 puanlık artışla, TCMB'nin son aıkladığı kasım ayı reel kur endeksi verilerine gre, ekim-kasım dneminde TL'nin sepet kura, yani dolar ve euroya karşı ortalama deęer kazancı yzde 21'i yakaladı.

TCMB'nin de ifade ettięi gibi, dviz kurlarındaki greceli normalleşmeye baęlı olarak ithal girdi maliyetleri kısmen gerilese de, i talepteki yavaşlama daha belirgin hale gelmiş olsa da ve bu gelişmelere baęlı olarak enflasyon grnmnde bir miktar iyileşme gzlenirse de, fiyat istikrarına ynelik riskler devam ediyor. Bu nedenle, reel sektrn mal ve hizmet belirleme alışkanlıklarındaki bozulma bertaraf edilene kadar, TCMB para politikasındaki sıkılaştırmayı srdrmekte kararlı. PPK, ayrıca, hem para politikası kararlarının, hem de maliye politikasının dengelenme srecine vereceęi katkının gecikmeli etkisini ve enflasyonu etkileyen dięer unsurları takip ederek, 'enflasyonu ezmek' adına, gerekirse ilave parasal sıkılaştırma yapılabileceęini de ifade etmiş durumda. Bu noktada, yıllıklandırılmış manşet enflasyon yzde 18'in altını grene kadar para politikası faiz setinde indirim yapılmaması en doęru taktik olacaktır.

Makro 'dengeleme' daha da hızlanacak

Cumhurbaşkanlığı Hkmet Sistemi'nin saęladığı dinamik yapı ve Hazine ve Maliye Bakanlığının koordinasyonunda, bakanlıkların birlikte hayata geirdikleri pek ok yapısal tedbir, iki temel makro alanda, 'fiyat istikrarı' ve 'diş denge' boyutunda hızla sonu vermeye başlamış gzkyor. 2018'in aıklanan son enflasyon verisi olarak, kasım ayı enflasyon verilerinde gzlenen hızlı iyileşme, TCMB'nin aralık ayı başında aıkladığı 2,8 milyar dolar fazlalığa işaret eden ekim ayı demeler dengesi verisiyle daha da anlam kazandı. Trkiye Ekonomisi, kendine zg dinamikleriyle, temel makro dengelerinde kırılma gndeme geldiğinde, byle bir tabloyu hızla iyileştirecek mekanizmaları, devreleri olan bir ekonomi olarak ne ıkmakta.

Dviz kurlarındaki aşırı oynaklığın ve sıçramanın 'fiyat istikrarı' zerinde

oluşturduğu 'aşırı köpüklenme'nin kontrolü ve sonrasında nötralizasyonu adına, kur ve faizlerde gözlenen normalleşme ve gerilemenin yıllıklandırılmış manşet enflasyon değerleri üzerindeki etkisinin daha da hızlanabileceği bir periyoda giriyoruz. Önümüzdeki yakın vadede, bilhassa çekirdek enflasyon değerlerindeki gerilemenin faiz hadlerinin normalizasyonunda daha da etkili olabileceği göz ardı edilmemeli. Yıllıklandırılmış bazda, sadece bir ayda, çekirdek enflasyonun yüzde 24.34'den, yüzde 20.72'ye gerilemesi ve aralık ayında çekirdek enflasyonun yüzde 20'nin dahi altını görme olasılığı, 2019'a faiz hadlerinde en az 1-1,5 puan daha iyileşmeyle girmemiz anlamına gelecektir.

2019'un ilk 6 ayı, ABD Merkez Bankası'nın (FED) ve Avrupa Merkez Bankasının (ECB) para politikasındaki bir sonraki rotaya yönelik önemli tartışmalar yapacağı bir dönem. Küresel anlamda para politikası tercihlerinde 'gel-git'lerin yaşanacağı bu periyodu, ilk etapta TCMB'nin para politikası düzeyini 'aynı' seviyede tutarak geçirmemiz, döviz kurları ve faiz hadlerinin normalizasyonu ve enflasyonun daha da hızlı aşağı gelişi adına etkili sonuçlar verecektir. Bu nedenle, para politikasında bilhassa aceleci davranılmaması yararlı olacaktır.

Gıda Tarım ve Hayvancılıkta Küresel Eğilimler

Tarımsal ticaret, 2000 yılından beri değer anlamında önemli ölçüde artış göstermiştir. 2000 ile 2008 yılları arasındaki hızlı tarımsal ticaret artış oranları önce yerini 2009-2012 dönemindeki daralmalara ve sonrasında 2012'den günümüze kadar gelen yavaş büyüme oranlarına bıraktı.

Genel olarak değerlendirdiğimizde, gelişmekte olan ekonomilerin küresel tarım pazarlarındaki etkinliği, 2000 yılından itibaren yükseliş göstermiştir. Kişi başına düşen gelirin artması ile yoksulluk azalmış, gıda tüketimi, ithalatı, tarımsal verimlilik ve ihracat da artmıştır.

Gelişmekte olan ülkeler ise uluslararası pazarlara gün geçtikçe daha fazla katılmaktadır. Güney bölgelerde tarım ticareti önemli ölçüde büyürken az gelişmiş ülkelerde tarımsal ithalat, ihracattan daha hızlı büyümüştür.

Tarımsal Ticaret: Anahtar Dinamikleri ve Trendler

Yirmi birinci yüzyılın başından beri, dünya tarım pazarları önemli ölçüde gelişmiştir.

Gelişmekte olan ekonomilerdeki güçlü ekonomik büyüme, küresel olarak tarım ürünlerine olan talebi artırmış, aynı zamanda gelir ve gelir dağılımındaki

değişiklikler nedeniyle tüketim alışkanlıklarını da farklılaştırmıştır.

Küresel üretim ise talebi karşılamak için artmaya devam etmiştir.

Talep değişimlerine ve yeni tarımsal ihracatçıların ve ithalatçıların ortaya çıkmasına bağlı olarak, ticaret önemli ölçüde genişlemiştir.

Brezilya, Çin, Hindistan, Endonezya ve Rusya Federasyonu gibi gelişmekte olan ekonomilerin artan önemiyle beraber dünya tarım pazarlarında kayda değer gelişmeler gözlemlenmiştir.

Tarımsal ticaretin düzenindeki değişimleri yönlendiren dinamikleri ve eğilimleri anlamak, dünya tarım pazarlarında iklim değişikliğinin etkilerinin analizi ticaret ve gıda güvenliği arasındaki bağlantıların anahtarıdır.

2018/19 sezonunda tarımsal mallardaki küresel arz görünümü, genel olarak daha önceki beklentilerle uyumludur.

Değişen hava koşulları beklentisi, mahsul öngörülerini üzerinde biraz etkili olsa da, küresel seviyede genel üretim, Temmuz ayındaki FAO beklentilerinden önemli ölçüde bir sapma göstermemiştir.

Hava durumlarından kaynaklı güncellemelerin ötesinde, en son FAO revizyonları, ticaret politikalarına ilişkin belirsizliklerin yanı sıra döviz kurlarındaki ve artan enerji fiyatlarındaki değişiklikleri de dikkate almaktadır.

Haziran 2018'den bu yana, FAO Gıda Fiyatları Endeksi düşüş eğilimini sürdürmektedir.

Fiyatlardaki bu zayıflık, özellikle kızışan ticaret anlaşmazlıkları yüzünden düşen ABD soya fasulyesi fiyatlarından kaynaklanmaktadır.

Buna ek olarak, talep büyümesindeki geniş çaplı yavaşlama, genel olarak yeterli arz seviyeleri ile birleştiğinde, çoğu gıda ürününün uluslararası fiyatları daha ılımlı seviyelerde seyretmiştir.

Sonuç olarak, FAO'nun 2018 yılına ilişkin dünya gıda ithalat fiyatlarının en son tahmini, Temmuz ayından bu yana 5 milyar dolar azalmıştır. Buna rağmen 2017 yılına göre yüzde 3'lük bir artış söz konusudur.

Buğday

2018/19 sezonunda, küresel buğday arz ve talep dengesinin bir önceki sezonun uluslararası fiyatlarına kıyasla sıkılaşacağı tahmin edilmektedir.

2018 yılında küresel buğday üretimine yönelik tahminler, son aylarda aşağı yönlü revize edilmiş ve şu an 2017 yılı seviyesinden yüzde 4,3 oranında azalarak 727,9 milyon ton olarak gerçekleşmiştir.

Yıllık daralmanın büyük bir bölümü AB, Rusya Federasyonu, Çin ve Avustralya'dan kaynaklanmaktadır.

Aynı zamanda bu ülkeler, son dönemde küresel üretim görünümünde yaşanan düşüşün de altında imzası olan ülkeler olmuş, Kuzey ve Güney Amerika'daki beklentiler artış göstermiştir.

İri Taneli Hububat

Küresel tahıl piyasası, 2018/19 yılında önemli ölçüde sıkılaşacak olmasına rağmen, bir önceki sezondan kalan rekor seviyedeki stoklar sayesinde, genel arz beklentilerinde sıkıntı görülmemektedir.

2018 yılında iri taneli hububat üretiminin, geçen yıla göre yüzde 2.2 düşüş gösterdiği düşünülmektedir. Bu duruma, ağırlıklı olarak bazı ülkelerdeki hava koşullarından dolayı azalan mısır üretimi ve dünya arpa üretimindeki daralmanın son altı yılın en düşük seviyesinde olması neden olmaktadır.

Bununla birlikte, önceki beklentilerle kıyaslandığında, Asya ve ABD'de olumlu hava koşullarının devam etmesiyle beraber, iri taneli hububat üretimi önemli ölçüde artış göstermiştir.

Pirinç

Dünya pirinç üretiminin 2018 yılında yüzde 1.3 oranında artarak yeni bir rekor kırmayı beklenmektedir.

Hindistan'ın elverişli muson yağmurları ve yüksek asgari destek fiyatlarından dolayı bu büyümeye öncülük etmesi beklenmektedir.

Aynı zamanda Bangladeş, Madagaskar, Sri Lanka, Amerika Birleşik Devletleri, Tanzanya ve Vietnam'da da büyük çaplı genişlemeler beklenmektedir.

Buna karşılık Çin ve Mısır'da, politika odaklı üretim daralmaları beklenirken Avrupa, Latin Amerika ve Karayipler'de düşen gelirlerin, üretimi baskılaması beklenmektedir.

Yağlı Tohumlar

2018/2019 sezonunun kademeli olarak başlamasıyla beraber ilk tahminler, yağlı tohumlar ve yan ürünleri için dünya arz ve talep durumunun yeterli

olacağını göstermektedir.

2017/2018 dönemindeki durgunluktan sonra, küresel yağlı tohum üretiminin bu sezon yeni bir rekor seviyeye çıkması beklenmektedir. Soya fasulyesinin öncülüğünde beklenen toparlanma ve daha az ölçüde iyileşecek olan ayçiçeği yağının, diğer yağlı tohumlardaki düşüşü fazlasıyla telafi etmesi beklenmektedir.

Soya fasulyesi üretiminin, Arjantin'deki üretimin toparlanması ve Amerika Birleşik Devletleri'nde daha fazla getiri sağlaması, bunlara ek olarak Brezilya, Çin ve Hindistan'daki alan genişlemeleri nedeniyle kuvvetli bir şekilde artması bekleniyor.

Diğer başlıca yağlı ürünlerden olan küresel palmye yağı üretiminin ılımlı bir oranda büyümeye devam etmesi beklenirken, küresel kolza tohumu üretiminin, AB ve Avustralya'daki olumsuz hava koşullarından etkilenmesi beklenmektedir.

Et ve Et Ürünleri

Küresel et üretiminin 2018 yılında 335 milyon tona (karkas ağırlığı eşdeğeri) ulaştığı düşünülmektedir. Bu rakam, Temmuz ayındaki beklenen değerden yaklaşık 1 milyon ton az olmasına rağmen 2017 yılı üretiminin halen yüzde 1,5 üzerinde ve 2014'den bu yana en hızlı büyüme olarak kayda geçmiştir.

Yeniden kazanılan ivme, Çin'deki güçlü toparlanma beklentisine ve ABD ile AB'deki büyük artışlara dayanmaktadır.

Temmuz ayından bu yana küresel üretim görünümünde hafif aşağı yönlü revizyonun sebebi, Çin'de yükselen yem maliyetleri ve artan hastalıkların, domuz ve kanatlı et üretimini olumsuz etkileme olasılığından kaynaklanmaktadır.

Büyükbaş ve domuz eti üretimi için beklenen iyimser beklentilerin azalması ile Amerika Birleşik Devletleri'nde de tahminler düşürülmüştür.

Bununla birlikte, AB ve Avustralya için et üretim tahminleri yükselmiş, hayvan kesiminde artış görülmüştür.

Bu yılki küçülme oranına rağmen, domuz etinin, bu sene dünya et üretimindeki yükselişe en büyük katkıyı yapması beklenmektedir; bu katkıyı kanatlılar, büyükbaş ve küçükbaş etleri izlemektedir.

Süt ve Süt Ürünleri

Küresel süt üretiminin 2018 yılında, bir önceki yıla göre yüzde 2,0 artışla yaklaşık 827 milyon tona yükseleceği tahmin edilmektedir. En büyük artışlar Asya, Avrupa ve Amerika'da gerçekleşmiştir. Aynı zamanda Afrika ve Okyanusya'da da iyileşme beklentileri vardır.

Yeni tahminler, Temmuz ayında yapılanlar ile büyük ölçüde uyumlu olmasına rağmen, önceden öngörülmemeyen bazı olaylar, üretim beklentilerinde değişikliğe sebep olmuştur.

AB'de süt üretimi, yaz aylarında son derece kuru ve ılık hava koşullarına bağlı olarak bir miktar azalmıştır.

Brezilya'nın üretim beklentileri, Mayıs'ta başlayan kamyon şoförlerinin grevlerinin neden olduğu sektördeki aksaklıklardan olumsuz etkilenmiştir.

Buna karşılık, Asya'daki süt üretimi, Temmuz ayında öngörüldüğünden daha hızlı bir şekilde genişlemeye devam etmektedir.

DÜNYA HUBUBAT DURUMU

2006 yılında buğday, mısır, pirinç, süt ve diğer temel gıda ürünlerinde rekor düzeyde fiyat artışları yaşanmış ve bu gidişat 2007 yılında da sürmüştü. The Economist meta fiyatları ndeksine göre, 2007 yılında gıda fiyatları yüzde 49 artmıştı. Dünya 2008'e, tüketim kapasitesine oranla en düşük hububat stoklarıyla ve büyük bir krizle girmişti. 2012'de ABD'de son 50 yılda görülen en şiddetli kuraklık yüzünden yeni kriz endişeleri ortaya çıkmış olsa da, günümüze gelindiğinde üretim açısından ciddi bir toparlanma olduğu görülmektedir. Koşulların düzelmesi ile üretimde yaşanan artış, her geçen yıl kapanış, dolayısı ile açılış envanterlerine yansımıştır. Söz konusu başlıca hububat kalemlerinin gıda olarak kullanılmasınca ve toplam tüketimde de gözle görülür biçimde artış gözlenmiştir.

Milyon Ton	11/12	12/13	13/14	14/15	15/16	16/17 (Tahmin)	17/18 (Öngörü)	18/19 (Proj.)
Açılış	414,2	431,1	419,5	506,1	553,1	597,6	658	646,3
Üretim	1879,4	1829,3	2042,9	2091,9	2058,1	2185,7	2141,5	2121
İthalat	273,8	270,8	310,4	322,1	345,7	352,8	366,8	366,9
Gıda	638,3	639,4	655,1	675,9	675,6	696,9	704,5	712,9
Tüketim	1862,4	1840,9	1956,3	2044,9	2013,7	2125,3	2153,3	2174
İhracat	273,8	270,8	310,4	322,1	345,7	352,8	366,8	366,9
Kapanış	431,1	419,5	506,1	553,1	597,6	658	646,3	593,3

Kaynak: IGC (milyon ton)

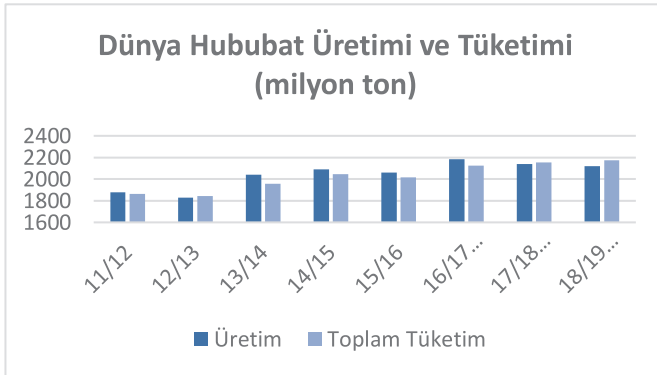

DÜNYA BUĞDAY ÜRETİMİ

FAO'nun verilerine göre dünya buğday üretiminin 2018 yılında 2017 yılına oranla 31.1 milyon ton azalarak 728.3 milyon ton gerçekleştiği tahmin edilmektedir. 2019 öngörüsü ise bu kaybın geri döndürülebileceğini ve yüzde 4 artarak yeniden 757.4 milyon ton seviyesinde üretim yapılacağı gösteriyor. Türkiye'de 2017 yılında üretilen 21.5 milyon tonluk hububatı 2018 yılında 20 milyon tona düşmüştü. 2019 yılında yüzde 5'lik bir yükselişle 21 milyon ton üretim yapılması beklenmektedir.

Dünya Buğday Üretimi					
(Milyon Ton)	5 Yıl Ort.	2017	2018 (Tahmin)	2019 (Öngörü)	2018-2019 Değişim %
AB	150.3	152.0	137.5	149.0	8.4
Çin	129.2	133.0	128.0	129.0	0.8
Hindistan	94.6	98.5	99.7	99.0	-0.7
Rusya	70.5	85.9	72.1	79.0	9.6
ABD	54.6	47.4	51.3	52.0	1.4
Kanada	30.2	30.0	31.8	33.0	3.9
Pakistan	25.8	26.7	25.5	24.5	-3.9
Ukrayna	25.5	26.2	24.6	26.5	7.8
Avustralya	23.3	21.2	17.3	24.0	38.7
Türkiye	20.7	21.5	20.0	21.0	5.0
Arjantin	16.3	18.5	19.5	19.0	-2.4
Kazakistan	14.1	14.8	13.9	14.5	4.0
İran	11.8	12.5	13.4	13.4	0.0
Mısır	9.2	8.8	8.8	9.0	2.3
Özbekistan	6.6	6.1	6.0	6.5	8.3
Diğer Ülkeler	59.6	56.4	59.0	58.0	-1.7
Dünya	742.3	759.4	728.3	757.4	4.0

Kaynak: FAO

TÜRKİYE BİTKİSEL ÜRETİMİ

Bitkisel Üretim (2017-2018)

(milyon ton)

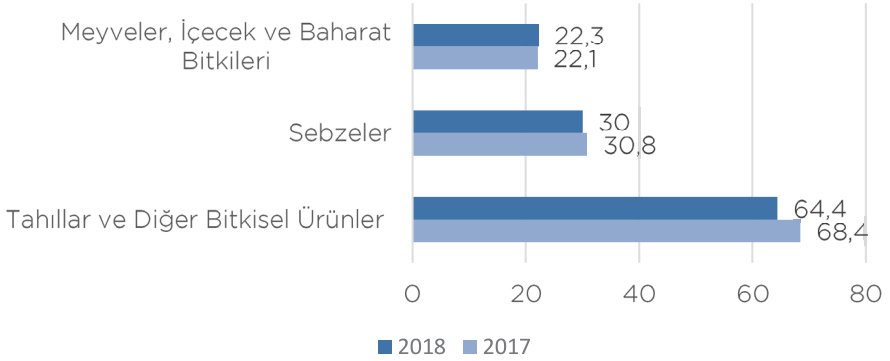

Kaynak: TÜİK

Türkiye’de 2017 yılında gerçekleşen üretim miktarları, 2018 yılında bir önceki yıla göre tahıllar ve diğer bitkisel ürünlerde %5,8, sebzelerde %2,6 azalırken, meyveler, içecek ve baharat bitkilerinde ise %0,8 oranında artış gösterdi.

2018 yılında üretim miktarları yaklaşık olarak tahıllar ve diğer bitkisel ürünlerde 64,4 milyon ton, sebzelerde 30 milyon ton ve meyveler, içecek ve baharat bitkilerinde 22,3 milyon ton olarak gerçekleşti.

Tahıl ürünleri üretim miktarları 2018 yılında bir önceki yıla göre %4,8 oranında azalarak yaklaşık 34,4 milyon ton olarak gerçekleştiğini görüyoruz. Buğday üretimi, bir önceki yıla göre %7 oranında azalarak 20 milyon ton, arpa üretimi %1,4 oranında azalarak 7 milyon ton, çavdar üretimi değişim göstermeyerek 320 bin ton, yulaf üretimi %4 oranında artarak 260 bin ton olmuştur. Baklagillerin önemli ürünlerinden yemeklik bakla %13,8 oranında azalarak yaklaşık 5,9 bin ton, kırmızı mercimek %22,5 oranında azalarak 310 bin ton, yumru bitkilerden patates ise %5,2 oranında azalarak yaklaşık 4,6 milyon ton üretildi. Yağlı tohumlardan soya üretimi değişim göstermeyerek 140 bin ton olarak gerçekleşti. Şeker pancarı üretimi ise %10,6 oranında azalarak 18,9 milyon ton olarak gerçekleşti.

DÜNYA GIDA FİYATLARI

Birleşmiş Milletler Gıda ve Tarım Örgütü'nün (FAO) Gıda Fiyatları Endeksi, her bir kalem için aylara göre yukarıdan aşağıya doğru fiyat seviyesine göre renklendirilmiştir. 2018 yılı fiyat değerleri tablosunda yeşil en yüksek fiyatın gerçekleştiği ayı gösterirken, kırmızı renk oluşan en düşük fiyatları göstermektedir.

Aylık Gıda Fiyatları (2002-2004=100)						
2018	Gıda	Et	Süt Ürünleri	Tahıl	Bitkisel Yağ	Şeker
Ocak	168,4	167,5	179,9	156,6	163,1	199,9
Şubat	171,4	170,3	191,1	161,3	158,0	192,4
Mart	173,2	171,0	197,4	165,4	156,8	185,5
Nisan	174,0	170,4	204,1	168,5	154,6	176,1
Mayıs	175,8	168,7	215,2	172,6	150,6	175,3
Haziran	172,7	166,5	213,2	166,8	146,1	177,4
Temmuz	167,1	165,2	199,1	161,9	141,9	166,3
Ağustos	167,8	166,8	196,2	168,7	138,2	157,3
Eylül	164,5	163,8	191,0	164,0	134,9	161,4
Ekim	162,9	160,4	181,8	165,7	132,9	175,4
Kasım	161,8	162,6	175,8	164,1	125,3	183,1
Aralık	161,9	163,7	170,0	167,8	125,8	179,6
GENEL	168,5	166,4	192,9	165,3	144	177,5

Dünya Gıda Fiyatları (2018)

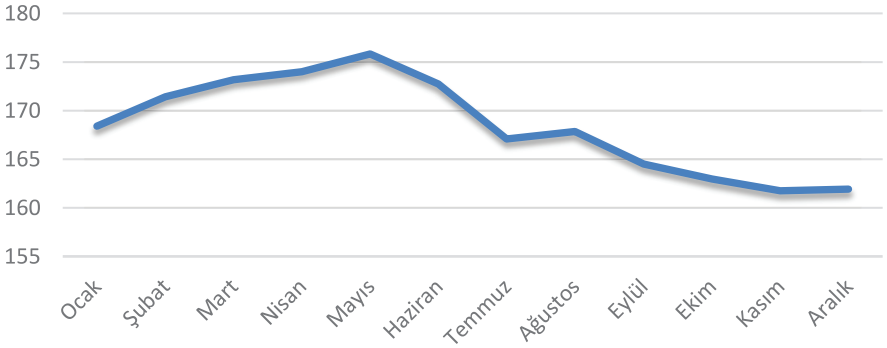

Dünya Gıda Fiyatları (2000-2018)



DÜNYA ET FİYATLARI

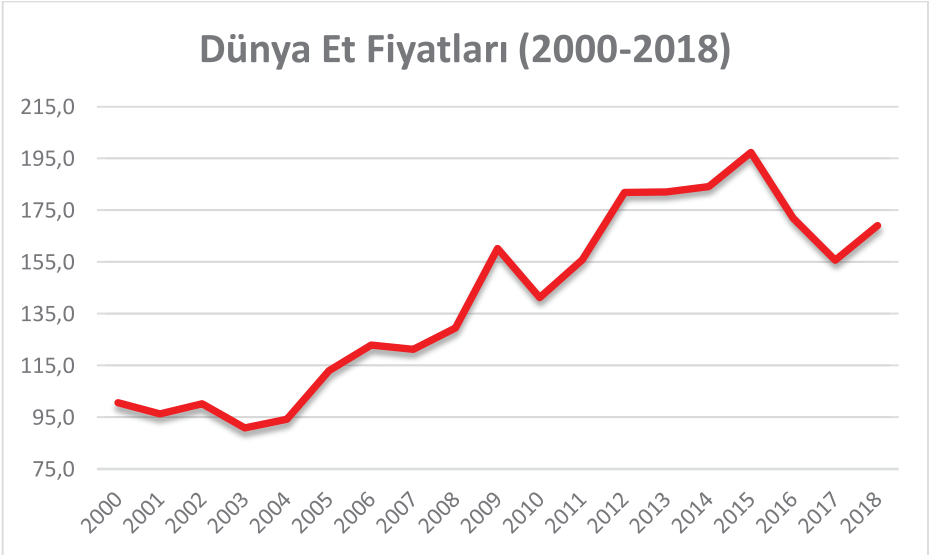
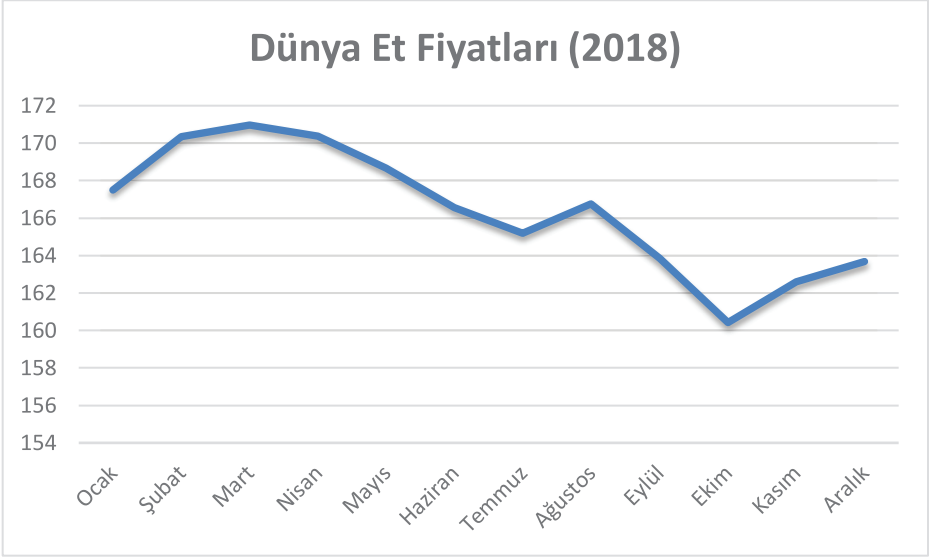

DÜNYA SÜT ÜRÜNLERİ FİYATLARI

Dünya Süt Ürünleri Fiyatları (2018)

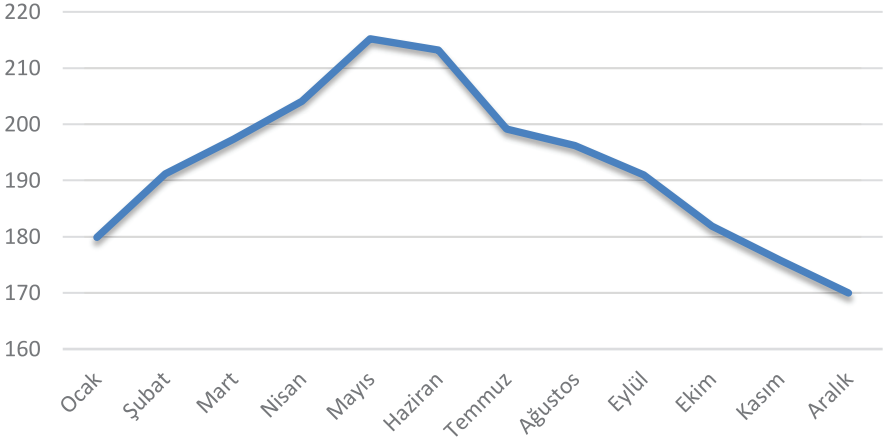

Dünya Süt Ürünleri Fiyatları (2000-2018)

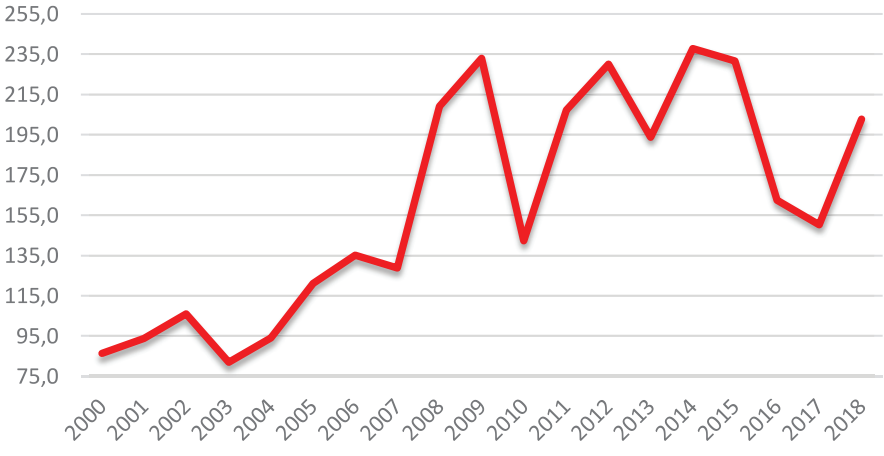

DÜNYA TAHIL FİYATLARI

Dünya Tahıl Fiyatları (2018)

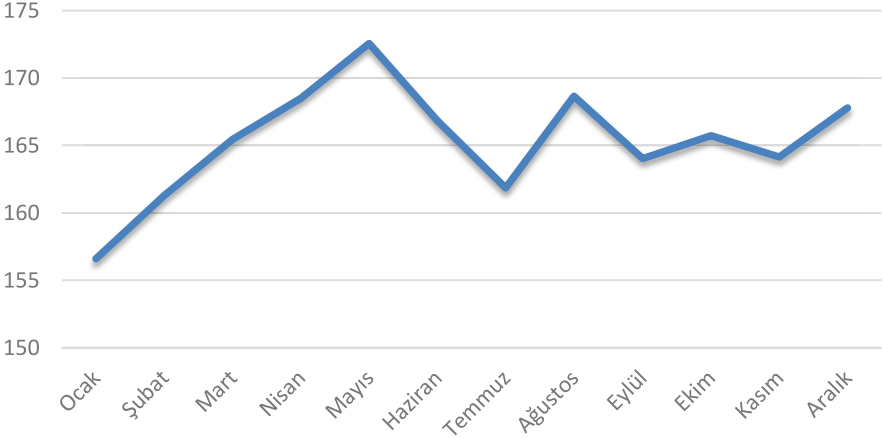

Dünya Tahıl Fiyatları (2000-2018)

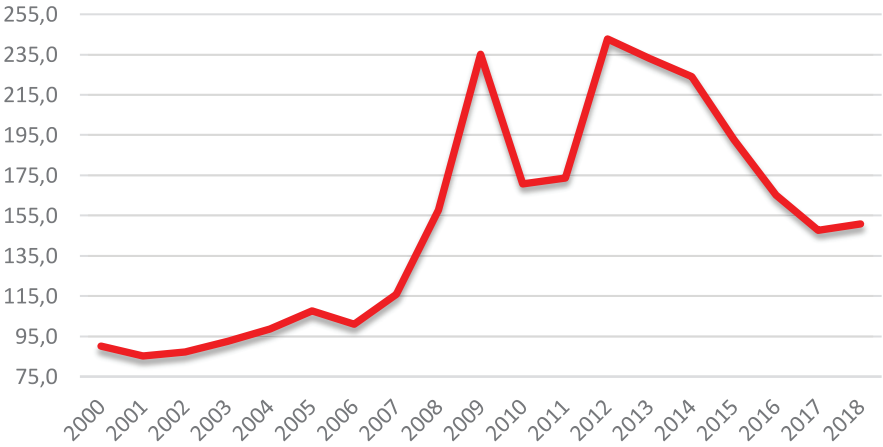

DÜNYA BİTKİSEL YAĞ FİYATLARI

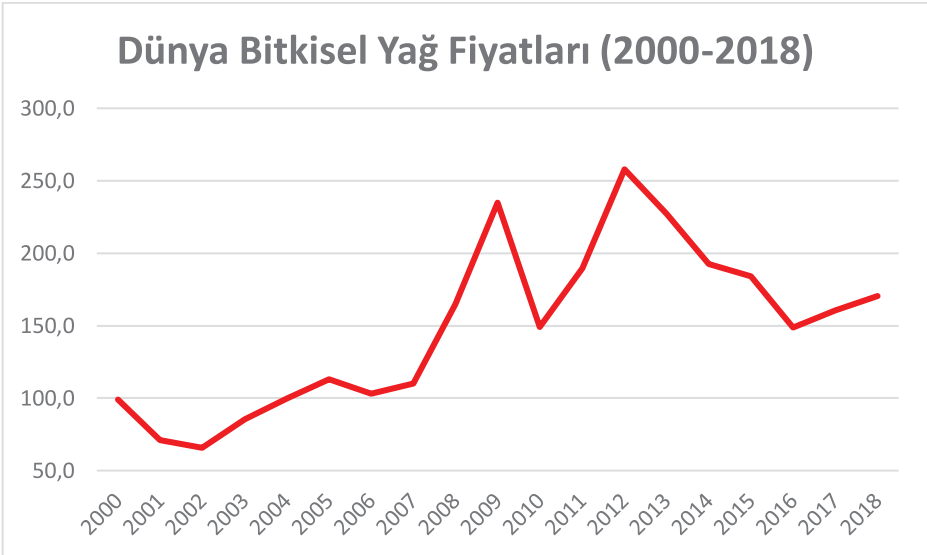
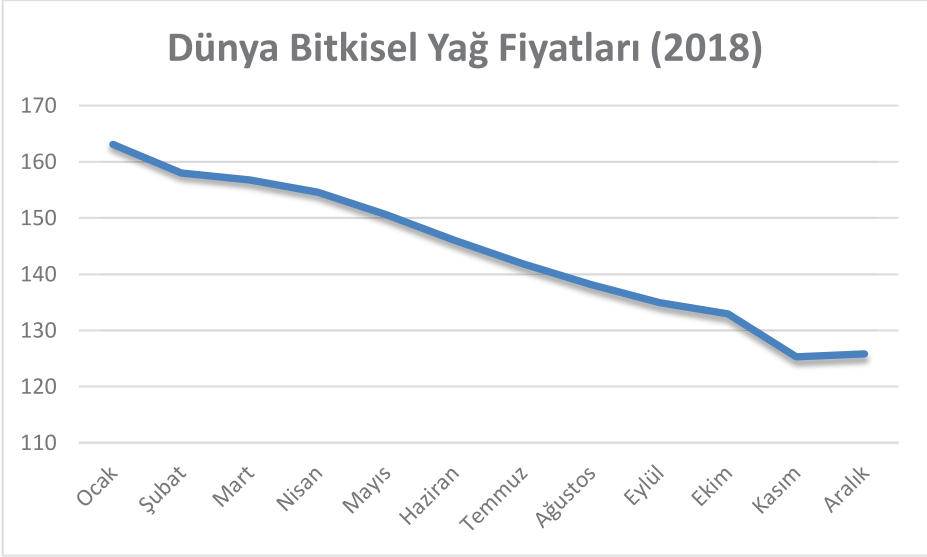

TÜRKİYE HUBUBAT DURUMU

2008 yılında küresel çapta yaşanan hububat krizi tüm dünyayı olduğu gibi Türkiye'yi de etkilemişti. Geçen zaman içerisinde göreceli olarak toparlanan hububat üretimimizin 2015/16 sezonunda 37.7 milyon tona çıkmış ancak 2016/17 yılında bu rakamın 34.4 milyon tona gerilediği tahmin edilmektedir. 2017/18 35,2 milyon ton, 2018/19 döneminde ise 33,5 milyon ton üretim yapılacağı öngörülmektedir.

Milyon Ton	11/12	12/13	13/14	14/15	15/16	16/17 (Tahmin)	17/18 (Öngörü)	18/19 (Proj.)
Açılış	4,5	5,4	3,4	4,3	2,9	4,6	4	5,7
Üretim	34,3	32,5	36,6	31,9	37,7	34,4	35,2	33,5
İthalat	5,1	5	5,6	8,9	6,1	6,6	10,6	8,7
Gıda	16,8	17,5	17,2	17	17	16,9	16,9	17
Tüketim	34,5	35,8	36,3	37,4	36	34,6	37,2	35,8
İhracat	4	3,7	5	4,7	6,3	6,9	6,9	6,8
Envanteri	5,4	3,4	4,3	2,9	4,6	4	5,7	5,2

Kaynak: IGC (Milyon Ton)

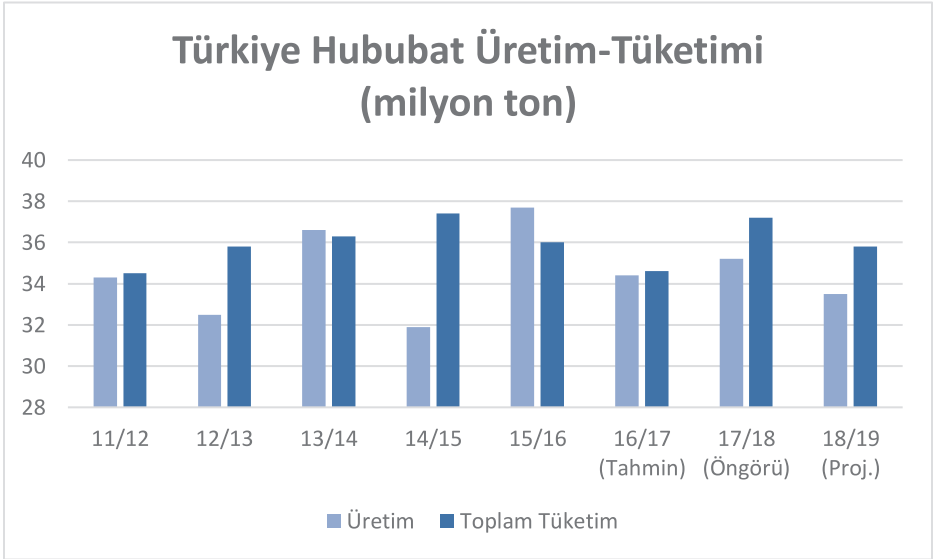

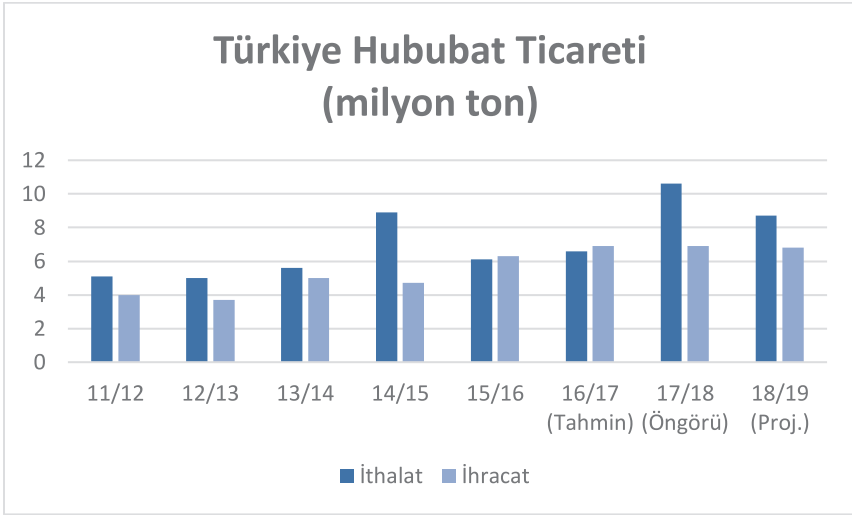

DÜNYA HUBUBAT PROJEKSİYONU 2022 – 2023

Uluslararası Hububat Konseyi'nin (IGC) yayınladığı son raporda, bir dizi geniş varsayım göz önünde bulundurularak, önümüzdeki beş yıla, yani 2022/23 dönemine kadar başlıca tahıllar (buğday ve mısır), pirinç ve soya fasulyesi için olası bir arz ve talep senaryosu üzerinde çalışılmıştır.

Nüfus artışı, tarım ve ticaret politikalarındaki eğilimlerin yanı sıra küresel ekonomiye yönelik beklentiler de hesaba katılmıştır.

Önümüzdeki dönemde büyüme koşullarının verimin ortalama seviyelere ulaşması için elverişli olduğunu ve her mevsimde, özellikle elverişli veya elverişsiz hava koşullarına bağlı herhangi bir değişken dikkate alınmamıştır.

Bu varsayımlara göre, büyüme oranlarının son sezonlardaki kadar güçlü olmasa da, küresel üretimde net artışlar olacağı tahmin edilmektedir. Tahıllarda ise Çin'deki mısır stoklarındaki düşüş nedeniyle, dünya stoklarının bir miktar daralması bekleniyor.

Çin'de mısır için geçmişteki arz ve talep tahminleri gözden geçirilmiş ve beş yıllık dönemin başlangıcında daha önce tahmin edilenden daha fazla stok kalacağı sonucuna varılmıştır. Ancak, iç talebi canlandırmak için devam ettirilen idari tedbirler göz önüne alındığında, 2022/23'e geldiğinde Çin'in stoklarının önemli ölçüde azalması bekleniyor.

Başta Asya ve Afrika'daki artan ihtiyaçlar nedeni ile buğday, mısır, pirinç ve soya fasulyesinde küresel ticaretin, tüm zamanların en yüksek seviyesine ulaşacağı tahmin edilmektedir.

	16/17 Tahmini	17/18 Öngörülen	18/19 Proj.	19/20 Proj	20/21 Proj	21/22 Proj	22/23 Proj	Önceki 5 Yıl Ortalama	Yıllık Değişim 18/19	Ortalama 18/19 - 22/23
TÜM HUBUBATLAR (milyon ton)										
Üretim	2,133	2,075	2,086	2,121	2,148	2,177	2,204	2.9%	0.6 %	1.2%
Tüketim	2,076	2,090	2,116	2,142	2,168	2,194	2,220	2.9%	1.3%	1.2%
Ticaret	352	359	361	366	372	378	383	7.8%	0.6 %	1.3%
Stok	622	607	577	556	536	519	503	--	--	--
Yıllık Değişim	57	-15	-30	-21	-20	-17	-16	--	--	--
Kullanılabilir Stok %	30 %	29%	27 %	26%	25 %	24%	23 %	--	--	--
PİRİNC (milyon ton)										
Üretim	486	482	488	491	495	500	504	% 0.3	%1.2	% 0.9
Tüketim	483	485	488	491	494	497	500	0.7 %	0.6 %	0.6 %
Ticaret	43	43	43	44	44	45	46	3.0 %	-0.5 %	1.2%
Stok	123	120	120	121	122	126	130	--	--	--
Yıllık Değişim	2	-3	0	1	1	3	4	--	--	--
Kullanılabilir Stok %	25 %	25 %	25 %	25 %	25 %	25 %	26%	--	--	--
SOYA FASULYESİ (milyon ton)										
Üretim	350	348	356	366	375	383	392	5.3 %	2.4%	2.4%
Tüketim	338	353	358	367	376	384	392	5.5%	1.5%	2.1%
Ticaret	145	151	155	159	163	168	172	8.8%	2.7 %	2.6%
Stok	43	39	37	36	35	34	34	--	--	--
Yıllık Değişim	12	-5	-2	-1	-1	-1	0	--	--	--
Kullanılabilir Stok %	13%	11%	10 %	10 %	9%	9%	9%	--	--	--

TÜRKİYE REKOLTESİ

Mısır ise 2004 yılında 3 milyon ton üretilirken 2006 ve 2007 yıllarındaki düşüşleri saymazsak istikrarlı bir şekilde yükselmiş, hem 2015 hem de 2016 yıllarında 6 milyon 400 bin ton rekolteye ulaşmış ancak 2017 yılına gelindiğinde 2013'teki üretim seviyesi olan 5 milyon 900 bin tona gerilemiştir. Mısır, 2018'de de düşüşünü sürdürerek 5 milyon 700 bin tona düşmüştür.

Arpa, 2005 yılında 9 milyon 500 bin ton üretilirken daha sonar düşüşe geçmiştir. 2015 yılında 8 milyon tona ulaşmayı başarmasına rağmen 2018'de 7 milyon ton üretilmiştir.



Yıllar (Years)	Buğday (Wheat)	Arpa (Barley)	Çavdar (Rye)	Yulaf (Oats)	Kaplıca (Spelts)	Mısır (Maize)	Darı (Millet)	Şekerpancarı (Sugar Beets)
2004	21.000.000	9.000.000	270.000	275.000	8.500	3.000.000	7.000	13.517.241
2005	21.500.000	9.500.000	270.000	270.000	7.400	4.200.000	7.200	15.181.247
2006	20.010.000	9.551.000	271.000	208.787	6.341	3.811.000	6.955	14.452.162
2007	17.234.000	7.306.800	240.540	189.099	6.977	3.535.000	7.094	12.414.715
2008	17.782.000	5.923.000	246.521	196.099	7.361	4.274.000	6.995	15.488.332
2009	20.600.000	7.300.000	343.330	218.286	7.524	4.250.000	7.171	17.274.674
2010	19.674.000	7.250.000	365.560	203.870	7.675	4.310.000	6.772	17.942.112
2011	21.800.000	7.600.000	365.750	218.040	7.018	4.200.000	6.253	16.126.489
2012	20.100.000	7.100.000	370.000	210.000	6.565	4.600.000	4.759	14.919.940
2013	22.050.000	7.900.000	365.000	235.000	13.658	5.900.000	5.906	16.488.590
2014	19.000.000	6.300.000	300.000	210.000	6.152	5.950.000	6.744	16.743.045
2015	22.600.000	8.000.000	330.000	250.000	4.700	6.400.000	6.219	16.022.783
2016	20.600.000	6.700.000	300.000	225.000	4.549	6.400.000	5.327	19.592.731
2017	21.500.000	7.100.000	320.000	250.000	6.610	5.900.000	4.737	21.149.020
2018	20.000.000	7.000.000	320.000	260.000	13.071	5.700.000	4.397	18.900.000

Kaynak: 2018 Yılı Türkiye İstatistik Kurumu Bitkisel Üretim Miktarları (ton)

Türkiye 2004-2018 Rekolte Tablosu (ton)

Turkey 2004-2018 Harvest Chart (tonnes)

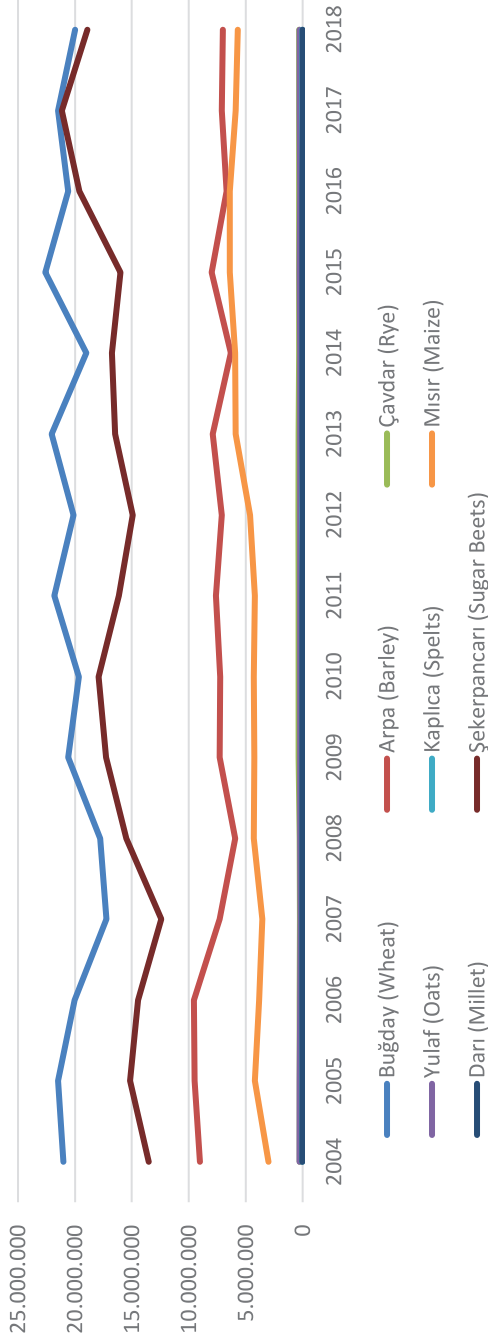

2008 yılında 131.188 tona kadar düşen mercimek rekoltesi, 2010 yılında 447.400 tona kadar çıkmış, istikrarsız bir dönemden sonra 2017 yılında 430 bin ton olarak gerçekleşmiş ve son 5 yılın en yüksek seviyesine ulaşmıştır. Ancak 2018 yılında 353 bin tona gerileyerek ciddi bir düşüş göstermiştir. 2004 yılında 620 bin ton üretilen nohut ise 2017 yılında 470 bin tona gerilemiş ancak yine de son 4 yılın en büyük üretim değerlerine ulaşmıştı. 2018 yılında ise 630 bin ton gibi önemli bir seviyeye ulaşarak 2004 üretiminin bile üzerine çıkmıştır. 2007 yılında 854.407 ton ile son yıllardaki en düşük seviyesini gören ayçiçeği, 2017 yılında 1.964.385 tona ulaşmıştı. 2018 yılında ise 1.949.229 ton üretilmiş ve bu seviyeyi korumuştur.

Yıllar (Years)	Mercimek (Lentils)	Nohut (Chickpeas)	Ayçiçeği (SunFlower)	Susam (Sesame)	Keten Tohumu (Flax Seed)	Kendir Kenevir Tohumu (Hemp Seed)	Çiğit (Cotton Seed)
2004	540.000	620.000	900.000	23.000	80	30	1.425.850
2005	570.000	600.000	975.000	26.000	86	13	1.291.180
2006	622.624	551.746	1.118.000	26.545	84	13	1.476.556
2007	535.181	505.366	854.407	20.010	48	24	1.320.831
2008	131.188	518.026	992.000	20.338	40	12	1.077.440
2009	302.181	562.564	1.057.125	21.036	1	3	1.021.200
2010	447.400	530.634	1.320.000	23.460		7	1.272.800
2011	405.952	487.477	1.335.000	18.000		8	1.527.360
2012	438.000	518.000	1.370.000	16.221	13	4	1.373.440
2013	417.000	506.000	1.523.000	15.457		1	1.287.000
2014	345.000	450.000	1.637.900	17.716		1	1.391.200
2015	360.000	460.000	1.680.700	18.530		1	1.213.600
2016	365.000	455.000	1.670.716	19.521		1	1.260.000
2017	430.000	470.000	1.964.385	18.410		1	1.470.000
2018	353.000	630.000	1.949.229	17.437		3	1.542.000

Kaynak: 2018 Yılı Türkiye İstatistik Kurumu Bitkisel Üretim Miktarları (ton)

Türkiye 2004-2018 Rekolte Tablosu (ton)

Turkey 2004-2018 Harvest Chart (tonnes)

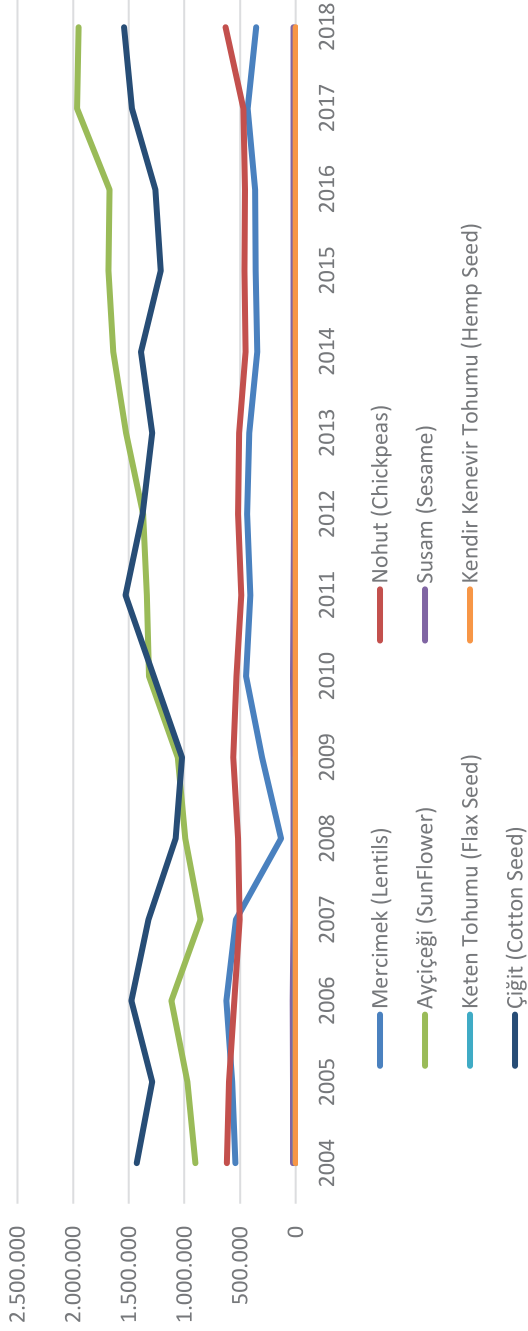

2005 yılında sadece 29 bin ton üretilen soya fasulyesi özellikle 2009 yılı sonrasında büyük bir sıçrama yapmış ve istikrarlı çizgisini 2016 yılına kadar devam ettirerek 165 bin ton üretim gerçekleştirmiştir. 2017 ve 2018 yılında ise bu rakam 140 bin tona gerilemiştir.

Türkiye’de kolza, 2005 yılında sadece 1.200 ton üretilirken son 10 yıl içerisinde gelişimi sürdürerek 2016 yılında 125 bin ton rekolteye ulaşmış ancak 2017 yılında keskin bir düşüş ile 60 bin tona gerilemişti. Kolza 2018 yılında yeniden 2016 seviyesine dönmüş ve 125 bin ton üretilmiştir. Yer fıstığı ise 2017 yılında 165.330 tonluk rekoltesiyle son yılların en iyi seviyesini yakalamıştı. İstikrarlı çıkışını sürdüren yerfıstığı 2018 yılında 173.835 ton üretilmiştir.

2013 yılında 3.948 bin ton ile son yılların en düşük seviyesine gelen patates üretimi ise 2017 yılına kadar düzenli olarak artış göstermiş ancak 2018 yılında 1.500.467 tona gerilemiştir.

Yıllar (Years)	Soya Fasulyesi (Soya Beans)	Kolza (Rape-Seed)	Yer Fıstığı (Ground Nut)	Kuru Soğan (Dry Onion)	Patates (Potatoes)	Zeytin (Olive)
2004	50.000	4.500	80.000	2.040.000	4.770.000	1.600.000
2005	29.000	1.200	85.000	2.070.000	4.060.000	1.200.000
2006	47.300	12.615	77.454	1.765.396	4.366.180	1.766.749
2007	30.666	28.727	86.409	1.859.442	4.227.726	1.075.854
2008	34.461	83.965	85.274	2.007.118	4.196.522	1.464.248
2009	38.442	113.886	90.081	1.849.582	4.397.711	1.290.654
2010	86.540	106.450	97.310	1.900.000	4.513.453	1.415.000
2011	102.260	91.239	90.416	2.141.373	4.613.071	1.750.000
2012	122.114	110.000	122.780	1.735.857	4.795.122	1.820.000
2013	180.000	102.000	128.265	1.904.846	3.948.000	1.676.000
2014	150.000	110.000	123.600	1.790.000	4.166.000	1.768.000
2015	161.000	120.000	147.537	1.879.189	4.760.000	1.700.000
2016	165.000	125.000	164.186	2.120.581	4.750.000	1.730.000
2017	140.000	60.000	165.330	2.175.911	4.800.000	2.100.000
2018	140.000	125.000	173.835	1.930.695	4.550.000	1.500.467

Kaynak: 2018 Yılı Türkiye İstatistik Kurumu Bitkisel Üretim Miktarları (ton)

Türkiye 2004-2018 Rekolte Tablosu (ton)

Turkey 2004-2018 Harvest Chart (tonnes)

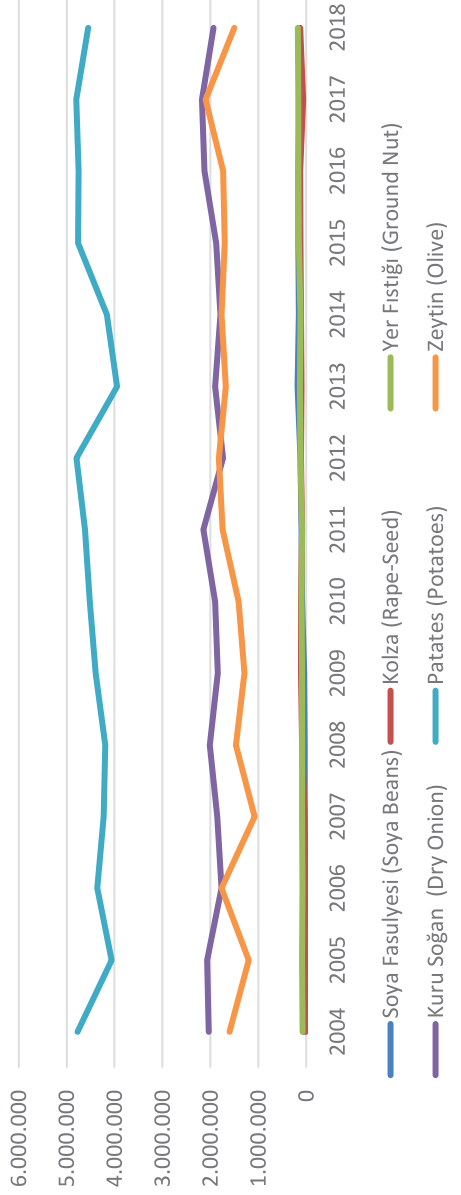

Pirinç rekoltesi 2018 yılında 564 bin ton üretilerek son yılların rekorunu kırmıştır. Fasulye üretimi 2018'de 220 bin ton olurken, Fiğ üretimi geçtiğimiz yıl ile neredeyse aynı seviyede kalarak 59.515 ton olmuştur.

Yıllar (Years)	Pirinç (Rice)	Kuşyemi (Canary-Seed)	Bakla (Horsebean)	Burçak (Vetch)	Börülce (Kidneybeans)	Fasulye (Beans)	Fiğ (Wildvetch)
2004	294.000	560	30.000	2.500	2.300	250.000	130.000
2005	360.000	100	28.000	2.300	2.500	210.000	132.000
2006	417.600	61	21.316	14.863	2.937	195.970	175.522
2007	388.800	62	21.043	23.850	1.845	154.243	90.568
2008	451.995	17	20.668	6.093	3.072	154.630	104.974
2009	450.000	61	21.150	20.509	3.017	181.205	135.892
2010	516.000	83	19.898	12.100	2.290	212.758	121.676
2011	540.000	30	19.678	5.549	2.149	200.673	107.844
2012	528.000	2	18.406	5.037	2.111	200.000	104.342
2013	540.000	350	17.826	4.885	2.112	195.000	114.218
2014	498.000	353	14.927	4.403	2.006	215.000	65.962
2015	552.000	390	13.856	3.765	1.609	235.000	67.385
2016	552.000	670	14.489	3.996	1.860	235.000	66.987
2017	540.000	922	14.746	3.349	1.511	239.000	58.423
2018	564.000	1.228	13.198	3.371	1.443	220.000	59.515

Kaynak: 2018 Yılı Türkiye İstatistik Kurumu Bitkisel Üretim Miktarları (ton)



Türkiye 2004-2018 Rekolte Tablosu (ton)

Turkey 2004-2018 Harvest Chart (tonnes)

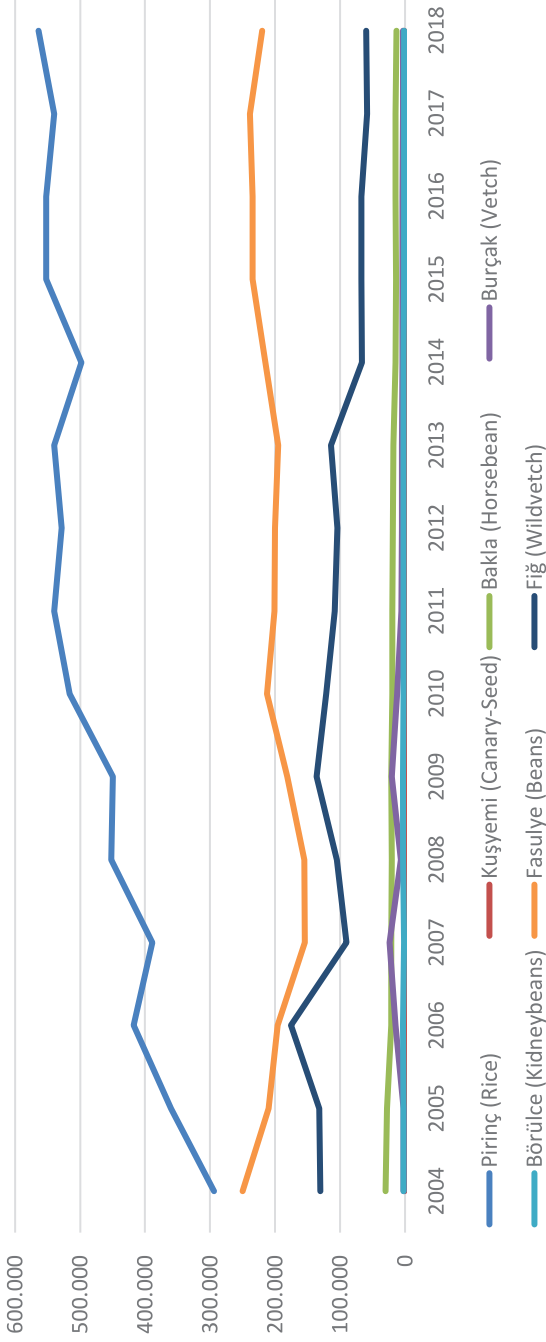

DÜNYADA ET ÜRETİMİ

Dana ve Süt Danası Üretiminde Önemli Ülkeler 1.000 Ton (Karkas Ağırlık Eşdeğeri)

Üretim	2014	2015	2016	2017	2018	2019 (Ekim)
Brezilya	9.723	9.425	9.284	9.550	9.900	10.200
Avrupa Birliği	7.443	7.684	7.880	7.863	7.915	7.800
Çin	6.890	6.700	7.000	7.260	7.325	7.400
Hindistan	4.100	4.100	4.200	4.250	4.300	4.330
Arjantin	2.700	2.720	2.650	2.840	2.950	3.000
Avustralya	2.595	2.547	2.125	2.149	2.300	2.180
Meksika	1.827	1.850	1.879	1.925	1.960	2.000
Pakistan	1.685	1.710	1.750	1.780	1.800	1.820
Türkiye	1.245	1.423	1.484	1.399	1.400	1.400
Rusya	1.375	1.355	1.335	1.336	1.340	1.355
Diğerleri	10.156	9.379	9.384	9.329	9.402	9.413
ABD Dışı	49.739	48.893	48.971	49.681	50.592	50.898
ABD	11.075	10.817	11.507	11.943	12.286	12.725
Toplam	60.814	59.710	60.478	61.624	62.878	63.623
Toplam İç Tüketim						
Çin	7.277	7.339	7.759	8.227	8.530	8.705
Brezilya	7.896	7.781	7.652	7.750	7.850	8.045
Avrupa Birliği	7.514	7.742	7.898	7.832	7.935	7.820
Arjantin	2.018	2.294	2.436	2.401	2.635	2.705
Hindistan	2.503	2.534	2.434	2.547	2.450	2.425
Meksika	1.839	1.797	1.809	1.841	1.865	1.890
Pakistan	2.297	1.967	1.849	1.840	1.823	1.810
Rusya	1.627	1.636	1.685	1.722	1.741	1.761
Türkiye	1.247	1.455	1.495	1.424	1.489	1.469
Japonya	1.225	1.186	1.215	1.277	1.316	1.320
Diğerleri	12.082	10.806	10.848	10.761	10.884	11.127
ABD Dışı	47.525	46.537	47.080	47.622	48.518	49.077
ABD	11.241	11.275	11.676	12.052	12.206	12.657
Toplam	58.766	57.812	58.756	59.674	60.724	61.734

Sığır Varlığında Önemli Ülkeler
(1.000 Baş)

Toplam Sığır Varlığı	2014	2015	2016	2017	2018	2019 (Ekim)
Hindistan	300.600	301.100	302.600	303.600	305.000	306.500
Brezilya	207.959	213.035	219.180	226.045	232.350	238.150
Çin	103.000	100.450	100.275	99.173	96.850	94.700
Avrupa Birliği	87.619	88.406	89.152	89.152	88.439	87.290
Arjantin	51.545	51.545	52.565	53.515	53.715	54.215
Avustralya	29.291	29.102	27.413	24.971	25.500	25.200
Rusya	19.564	19.152	18.879	18.638	18.564	18.500
Meksika	17.760	17.120	16.615	16.490	16.584	16.815
Türkiye	14.533	14.345	14.128	14.222	14.500	14.990
Uruguay	12.050	11.640	11.610	11.535	11.575	11.520
Diğerleri	75.956	44.598	44.152	44.311	44.353	44.383
ABD Dışı	919.877	890.493	896.569	901.652	907.430	912.263
ABD	88.526	89.143	91.918	93.705	94.399	95.000
Toplam	1.008.403	979.636	988.487	995.357	1.001.829	1.007.263
Üretim (Buzağı)						
Hindistan	66.000	67.000	67.500	68.200	68.700	69.000
Çin	47.900	49.000	50.000	50.500	50.900	50.850
Brezilya	49.600	48.220	48.250	48.735	49.500	50.700
Avrupa Birliği	29.280	29.900	30.100	29.180	29.000	28.900
Arjantin	13.300	14.200	14.000	14.200	14.700	14.300
Avustralya	11.063	9.394	6.600	9.050	9.000	8.800
Meksika	6.750	6.850	7.100	7.485	7.700	7.900
Rusya	6.670	6.620	6.600	6.705	6.700	6.760
Yeni Zelanda	5.440	5.040	5.060	4.728	4.850	4.766
Kanada	4.496	4.198	4.272	4.358	4.340	4.340
Diğerleri	18.214	13.686	13.727	14.192	14.225	14.350
ABD Dışı	258.713	254.108	253.209	257.333	259.615	260.666
ABD	33.522	34.087	35.093	35.808	36.500	36.675
Toplam	292.235	288.195	288.302	293.141	296.115	297.341

DÜNYADA ET TİCARETİ

Dana ve Süt Danası Ticaretinde Önemli Ülkeler 1.000 Ton (Karkas Ağırlık Eşdeğeri)

Toplam İthalat	2014	2015	2016	2017	2018	2019 (Ekim)
Çin	417	663	812	974	1.200	1.320
Japonya	739	707	719	817	835	850
Hong Kong	646	339	453	543	560	600
Güney Kore	392	414	513	531	560	565
Rusya	932	622	524	516	495	470
Avrupa Birliği	372	363	368	338	370	370
Mısır	270	360	340	250	300	330
Şili	241	245	298	281	310	320
Kanada	272	269	243	229	240	250
Malezya	206	175	188	196	210	220
Diğerleri	2.085	1.969	1.880	1.920	1.927	1.987
ABD Dışı	6.572	6.126	6.338	6.595	7.007	7.282
ABD	1.337	1.528	1.366	1.358	1.373	1.406
Toplam	7.909	7.654	7.704	7.953	8.380	8.688
Toplam İhracat						
Brezilya	1.909	1.705	1.698	1.856	2.100	2.200
Hindistan	2.082	1.806	1.764	1.849	1.665	1.625
Avusturalya	1.851	1.854	1.480	1.485	1.630	1.510
Yeni Zelanda	579	639	587	593	603	589
Kanada	197	186	216	293	500	575
Uruguay	378	397	441	465	500	515
Paraguay	350	372	421	436	440	415
Avrupa Birliği	389	381	389	378	380	360
Arjantin	301	305	350	369	350	350
Meksika	194	228	258	280	305	330
Diğerleri	601	685	664	666	650	635
ABD Dışı	8.831	8.558	8.268	8.670	9.123	9.104
ABD	1.167	1.028	1.160	1.297	1.435	1.472
Toplam	9.998	9.586	9.428	9.967	10.558	10.576

**Sığır İthalat ve İhracatında Önemli Ülkeler
(1.000 Baş)**

Toplam İthalat	2014	2015	2016	2017	2018	2019 (Ekim)
Türkiye	50	203	494	896	1200	1.000
Mısır	200	170	300	250	250	340
Kanada	45	36	32	141	180	190
Çin	316	129	133	121	135	150
Rusya	75	94	63	66	90	65
Diğerleri	615	37	47	49	41	42
ABD Dışı	1.301	669	1.069	1.523	1.896	1.787
ABD	2.358	1.984	1.708	1.806	1.885	1.960
Toplam	3.659	2.653	2.777	3.329	3.781	3.747
Toplam İhracat						
Meksika	1.177	1.213	1.130	1.203	1.200	1.200
Avrupa Birliği	499	810	997	1.031	1.100	1.000
Avusturalya	1.297	1.336	1.154	928	1.000	950
Brezilya	649	212	293	407	850	900
Kanada	1.267	860	789	663	670	660
Diğerleri	380	337	434	482	573	435
ABD Dışı	5.269	4.768	4.797	4.714	5.393	5.145
ABD	108	73	69	193	190	195
Toplam	5.377	4.841	4.866	4.907	5.583	5.340

Dünya Et Üretimi Öngörüsü 2018 - 2027

Bin Ton	Kanatlılar		Domuz		Dana ve Süt Danası		Koyun Eti	
	2018	2027	2018	2027	2018	2027	2018	2027
A.B.D.	21.809,57	23.798,75	11.964,26	12.951,21	12.185,59	12.742,07	77,77	82,8
Çin	19.613,46	22.932,70	54.220	59.428,52	7.502,47	8.850,17	4.734,01	5.601,39
Avrupa Birliği	14.832,89	15.350,30	23.578,07	23.298,44	8.091,83	7.636,04	972,11	992,55
Brezilya	14.154,69	15.585,25	3.849,74	4.541,33	9.898,07	11.096,40	120,52	127,55
Dünya	123.204,71	139.016,23	120.708,14	130.929,81	71.724,48	79.292,01	14.872,42	17.430,14

Kaynak: OECD-FAO Agricultural Outlook (2018-2027)

Dünya Et Fiyatları Öngörüsü 2018 - 2027

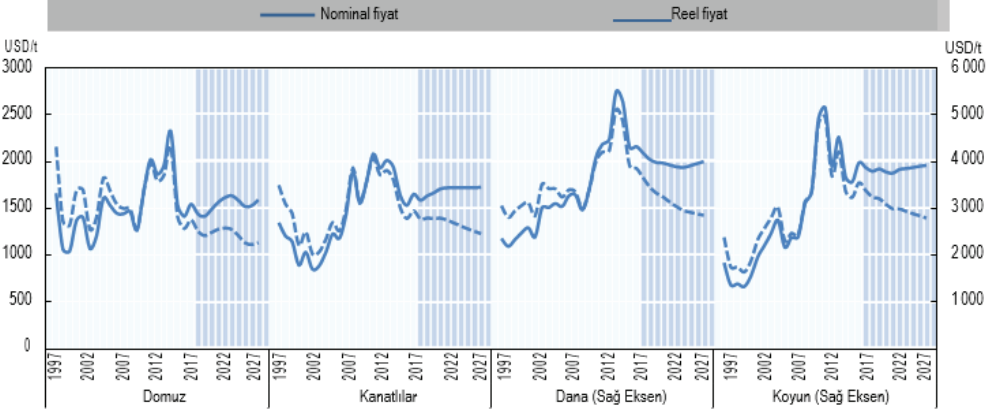

TÜRKİYE HAYVAN VARLIĞI VE DEĞERİ

Türkiye İstatistik Kurumu verilerine göre büyükbaş hayvan sayısı 2018 yılında bir önceki yıla göre %6,9 artarak 17 milyon 221 bin baş oldu. Sığır sayısı %6,9 artarak 17 milyon 43 bin baş olurken, manda sayısı %10,5 artış ile 178 bin 397 baş olarak gerçekleşmiştir.

Küçükbaş hayvan sayısı 2018 yılında bir önceki yıla göre %4,1 oranında artarak 46 milyon 117 bin baş oldu. Koyun sayısı bir önceki yıla göre %4,5 oranında arttı ve 35 milyon 195 bin baş oldu. Keçi sayısı ise önceki yıla göre %2,7 oranında artarak 10 milyon 922 bin baş olarak gerçekleşmiştir.

Yılsonu itibariyle et tavuğu sayısı %3,7 artışla 229 milyon 507 bin adet olurken, yumurta tavuğu sayısı %2,1 artışla 124 milyon 55 bin adet oldu. Hindi sayısı %4,4 artışla 4 milyon 43 bin adet oldu. Ördek sayısı %8,4 artarken, kaz sayısı ise %10,4 artış gösterdi.

Kültür sığır fiyatı 2018 yılında %21,5 artarak 7 bin 347 TL, melez sığır fiyatı %26,7 artarak 6 bin 1 TL olurken, küçükbaş hayvanlardan; merinos koyun fiyatı %15,9 artışla 922 TL, kıl keçisi fiyatı ise %29,9 artışla 742 TL oldu. Kümes hayvanlarından et tavuğu fiyatı %10,7 artarak 16,38 TL ve yumurta tavuğu fiyatı %38,5 artarak 24,20 TL olarak gerçekleşti.

İnek sütü fiyatı 2018 yılında %19,1 artarak 1,47 TL, koyun sütü fiyatı ise %14,7 artarak 2,77 TL oldu. Kırmızı et fiyatlarından; sığır eti fiyatı %4,8 artarak 28,76 TL, koyun eti fiyatı %14,5 artarak 31,85 TL olarak gerçekleşti.

Canlı hayvan değeri 2018 yılında %24,1 artışla 146,2 milyar TL oldu. Büyükbaş hayvanların değeri 2018 yılında %23,4 artarak 104 milyar TL, küçükbaş hayvanların değeri %32,6 artarak 37 milyar TL olurken, kümes hayvanlarının değeri ise %7,2 azalarak yaklaşık 4,9 milyar TL oldu.

Hayvansal ürün toplam üretim değeri 2018 yılında %13,2 artarak 79,1 milyar TL oldu. Toplam süt üretim değeri 35 milyar TL, bal üretim değeri yaklaşık 3,7 milyar TL, yumurta üretim değeri 7,5 milyar TL ve kırmızı et üretim değeri 32,5 milyar TL oldu.



**YILLIK
İŞLEM
BÜLTENİ**

KAYIT ÜCRETİ, AİDAT, HİZMET ÜCRETLERİ VE BELGE BEDELLERİ

KAYIT ÜCRETİ VE YILLIK AİDAT

Borsa üyeleri Borsa'ya kayıt sırasında kayıt ücreti ve her yıl için yıllık aidat ödemekle yükümlüdür.

Yıllık aidat her yılın haziran ve ekim aylarında iki eşit taksitte ödenir. Yıl içinde kaydedilenlerin kayıt ücreti ile önceki yıldan itibaren geçerli olarak kaydedilmesi gerekenlerin kayıt ücretleri ve yıllık aidatları, durumun kendilerine tebliği tarihinden itibaren bir ay içinde ödenir.

Üyelerin sermaye veya öz varlık miktarlarına göre 5174 sayılı kanun çerçevesinde Borsa Meclisi tarafından belirlenen 2018 yılı kayıt ücreti ve aidat tarifesi aşağıda takdim edilmiştir.

KAYIT ÜCRETİ VE YILLIK AİDAT TARİFESİ

DERECELER	SERMAYE VEYA ÖZVARLIK (TL)	KAYIT ÜCRETİ ve YILLIK AİDAT (TL)
Fevkalade	500.000 ₺ - ve üzeri	325 ₺
1	200.000 ₺ - 499.999 ₺	300 ₺
2	100.000 ₺ - 199.999 ₺	275 ₺
3	25.000 ₺ - 99.999 ₺	250 ₺
4	5.000 ₺ - 24.999 ₺	225 ₺
5	1 ₺ - 4.999 ₺	205 ₺

- Kayıt, tescil ve belge tasdiki onay ücreti: 10 TL
- Bilirkişi raporu düzenleme ücreti: 100 TL
- Tartı ücreti: %0,3
- Muhafaza ve Diğer Ücretler: %0,4
- Faaliyet Belgesi: Ücretsiz
- Yerli Malı Belgesi: 100 TL
- Alım Satım Beyannamesi: Ücretsiz
- Ajan Defteri: 60 TL

MUAMELE TESCİL ÜCRETİ

Borsaya tâbi maddelerin en az miktarları üzerinde yapılan alım satım muamelelerinin borsalara tescili zorunludur. Elektronik ticaret yoluyla yapılan satışlar da bu madde kapsamındadır.

Borsaya tâbi olmamakla birlikte yeterli arz ve talebi bulunan, misli nitelikte tarımsal ürünlerin alım satım işlemleri, alıcı veya satıcının talebine bağlı olarak borsaya tescil edilebilir.

Borsa yerinde yapılan işlemler aynı gün, Borsanın çalışma alanı içinde olmakla birlikte, borsa yerinin dışında alınıp satılmasına müsaade edilen maddelere ait işlemler en geç 30 gün içinde tescil ettirilir.

Tüketicilerin kendi ihtiyaçları için yaptıkları alımlar ile borsaya tabi maddelerin en az miktarları kadar veya bu miktarın altında yapılan alım satımlar tescile tabi değildir. Tescil ücreti tavanı 325,00 TL olarak belirlenmiştir.

İstanbul Ticaret Borsası'nda tescil edilen muamelelerin bedeli üzerinden %0.1 oranında tescil ücreti alınmaktadır.

Tescil ücretinin, muameleyi tescil ettiren tarafından tescil esnasında peşin olarak ödenmesi esastır. Canlı Hayvan muamelelerinde, tescil ücreti tescili müteakiben 2. satış günü sonuna kadar ödenir.

İhracatın tescilinden ücret alınmaz. Ancak, ihracatçının ihraç ettiği malların yurt içindeki alımları tescile ve ücrete tabidir.

Belirtilen sürelerde tescil zorunluluğunun yerine getirilmemesi halinde tescil ücreti yüzde elli fazlası ile tahsil olunur.

KOTASYON LİSTESİ

İstanbul Ticaret Borsası kotasyonuna tâbi maddelerin Gümrük ve Ticaret Bakanlığınca onaylanmış en az miktarlar tarifesi aşağıda gösterilmektedir. Listede belirtilen miktarların üzerinde yapılan alım satım muamelelerinin Borsa'ya tescili mecburidir. Elektronik ticaret yoluyla yapılan satışlar da bu madde kapsamındadır.

Madde Grubu	Madde Nev'i	En Az Miktar	
Hububat	Arpa	600 kg	
	Buğday	600 kg	
	Çavdar	500 kg	
	Çeltik	750 kg	
	Darı	600 kg	
	Kaplıca	500 kg	
	Kuşyemi	600 kg	
	Mısır	600 kg	
	Pirinç	750 kg	
	Yulaf	500 kg	
	Hububat Mamulleri	Buğday Kepeği	1.000 kg
		Buğday Unu	1.500 kg
Bulgur		750 kg	
İrmik		1.000 kg	
Makarna		150 kg	
Nişasta			
a) Mısır		400 kg	
b) Patates		400 kg	
c) Buğday		400 kg	
d) Pirinç		400 kg	
Razmol	800 kg		
Bakliyat ve Mamulleri	Bakla	500 kg	
	Börülce	500 kg	
	Burçak	500 kg	
	Fiğ	500 kg	
	Kuru Fasulye	750 kg	
	Mercimek	750 kg	
	Nohut	750 kg	
Yağlı Tohumlar	Ayçiçeği	500 kg	
	Haşhaş Tohumu	500 kg	
	Kendir - Kenevir Tohumu	500 kg	
	Keten Tohumu	500 kg	
	Kolza (Rapitsa)	500 kg	
	Pamuk Çekirdeği (Çiğit)	500 kg	
	Soya	500 kg	
	Susam	500 kg	
	Tütün Tohumu	500 kg	
Yer Fıstığı (Araşit Tohumu)	500 kg		

Madde Grubu	Madde Nev'i	En Az Miktar	
Küspe ve Pirina	Küspe	1.000 kg	
Nebati Yağlar	Araşit (Yerfıstığı) Yağı	200 kg	
	Ayçiçek Yağı	200 kg	
	Fındık Yağı	200 kg	
	Keten Yağı	200 kg	
	Keten Beziri Yağı	200 kg	
	Kolza (Rapitsa) Yağı	200 kg	
	Mısırözü Yağı	200 kg	
	Nebati Margarınler	1.000 kg	
	Pamuk Yağı	200 kg	
	Soya Yağı	200 kg	
	Susam Yağı	200 kg	
	Tütün Yağı	200 kg	
	Zeytinyağı	200 kg	
	Pirina Yağı	200 kg	
	Palm Yağı	200 kg	
	Palm Çekirdeđi (Palmist) Yağı	200 kg	
	Hindistan Cevizi Yağı	200 kg	
Kakao Yağı	200 kg		
Hayvani Yağlar	Tereyağı	180 kg	
	Sadeyağ	180 kg	
	Kaşar Yağı	180 kg	
	Krema	180 kg	
	Donyağı	180 kg	
	Kuyruk Yağı	180 kg	
	İç Yağlar	180 kg	
	(Gömlök Yağı, Böbrek Çevresi Yağı, Deri Altı Kabuk Yağı)		
Çeşitli Gıda Maddeleri	Glikoz	200 kg	
	Kuru Bamya	10 kg	
	Kuru Soğan	650 kg	
	Patates	750 kg	
	Tahin	120 kg	
	Zeytin	300 kg	
	Hayvan Eti (Küçükbaş)	75 kg	
	Hayvan Eti (Büyükbaş)	100 kg	
	Kümes Hayvanı Eti (Tavuk, Piliç, Hindi)	100 kg	
	Kavurma	100 kg	
	Pastırma	50 kg	
	Sucuk	125 kg	
	Sosis	100 kg	
	Salam	125 kg	
	Kırmızı Sakatat	50 kg	
		(Akciğer, Karaciğer, Yürek, Dalak)	
		Beyaz Sakatat	50 kg
		(İşkembe, Şirden)	
		Beyaz Peynir	360 kg
	Kaşar Peyniri	270 kg	

Madde Grubu	Madde Nev'i	En Az Miktar
	Tulum Peyniri	270 kg
	Gravyer Peyniri	180 kg
	Eritme Peyniri	180 kg
	Emmental Peyniri	180 kg
	Yumurta	1.710 adet
	Bal	250 kg
Kuru ve Yaş Meyveler	Antep Fıstığı (Kabuklu)	120 kg
	Antep Fıstığı (İç)	120 kg
	Badem (Kabuklu)	200 kg
	Badem (İç)	250 kg
	Ceviz (Kabuklu)	200 kg
	Ceviz (İç)	250 kg
	Fındık (Kabuklu)	200 kg
	Fındık (İç)	300 kg
	Kabak Çekirdeği	100 kg
	Erik Kuru	100 kg
	Kayısı Kuru	150 kg
	Kestane	300 kg
	Kuru İncir	375 kg
	Kuru Üzüm	300 kg
	Zerdali Kuru	100 kg
	Leblebi	250 kg
Meyve Çekirdekleri	Erik Çekirdeği	100 kg
	Kayısı Çekirdeği	100 kg
	Şeftali Çekirdeği	100 kg
	Zerdali Çekirdeği	100 kg
Orman Mahsülleri	Balmumu	80 kg
	Kitre	
	(Basmacı)	100 kg
	(Yaprak)	60 kg
	Mahlep	60 kg
	Sahlep	50 kg
	Tomruk	10 m ³
	Kereste	10 m ³
Tekstil Ham Maddeleri	Keçi Kılı	200 kg
	Tiftik	500 kg
	Yapağı	500 kg
	Pamuk	500 kg
Kasaplık Hayvanlar	Büyükbaş	-
	(Öküz, Boğa, Tosun, İnek, Düve, Dana, Buzağı, Manda, Malak)	
	Küçükbaş	-
	(Koyun, Kuzu, Keçi, Oğlak)	
	Gerek büyükbaş ve gerekse küçükbaş hayvanlarda, üç baş hayvanı geçmemek şartı ile ticari amacı olmayan ya da adaklık ve kurbanlık alım satımları, Borsa tesciline tabi değildir.	

Madde Grubu	Madde Nev'i	En Az Miktar
Ham Deriler	Koyun ve Keçi Derileri	
	a) Yaş (Mezbaha)	75 adet
	b) Salamura (Tuzlu Yaş)	75 adet
	Kuzu ve Oğlak Derileri	
	a) Yaş (Mezbaha)	75 adet
	b) Salamura (Tuzlu Yaş)	75 adet
	Büyükbaş Hayvan Derileri	
	a) Yaş (Mezbaha)	300 kg
	b) Salamura (Tuzlu Yaş)	300 kg
	c) Tuzlu	450 kg
	d) Hava Kuru	450 kg
	Küçükbaş Hayvan Derileri	
	a) Tuzlu	75 adet
	b) Hava Kuru	75 adet
Av Derileri	Tavşan	750 adet
	Sansar	15 adet
	Kunduz	15 adet
	Vaşak	15 adet
	Porsuk	30 adet
	Tilki	75 adet
	Diğer Av Derileri	
Çeşitli Maddeler	(Ayı, Çakal, Kurt ve Yaban Keçisi)	75 adet
	Bağırsak	
	a) Büyükbaş Ham ve İşlenmiş	100 adet
	b) Küçükbaş Ham ve İşlenmiş	100 adet
	Kimyon	100 kg
	Her Nevi Sabun	1.000 kg

Yukarıda yazılı miktarlar üstündeki alım veya satımların Borsa'ya tescilli mecburidir.

FİRE ORANLARI

Cins	Karar
Arpa	Nakliye firesi %1.5, muhafaza firesi %1, perakendeci firesi %2'dir.
Bağırsak	Ham bağırsakta işleme firesi %8, ham bağırsakta asorti işlemlerinde en çok %10 fire meydana gelir.
Basmacı Kitre	Traganton basmacı kitresi, mahallinde diğer bir mahalline naklinde %2, manipülasyon yapıldığında ortalama %2 fire verir.
Beyaz Peynir	Kış mevsiminde toptancıdan satıldıktan sonra ilden ile sevkinde %20'yi aşmamak üzere her gün için %1, buzhanede stok yapıldığı takdirde %8, perakendeci firesi %15, kış mevsiminde toptancıdan satıldıktan sonra ilden ile sevkinde %10'u geçmemek üzere her gün için %0,5, buzhanede stok yapıldığı takdirde %8, perakendeci firesi %15'dir.
Börülce	Nakliye firesi %1.5, muhafaza firesi %1, perakendeci firesi %2'dir.
Buğday	Nakliye firesi %1.5, muhafaza firesi %1, perakendeci firesi %2'dir.
Bulgur	Nakliye firesi %1.5, muhafaza firesi %1, perakendeci firesi %2'dir.
Büyükbaş Hayvan Derileri	Büyükbaş hayvan derilerinde satışlar kilo ile yapıldığından; yaştan salamuraya en çok %20, salamuradan salamuraya en çok %4, yaştan yaşa en çok %1, ithal malı büyükbaş hayvan cerilerinde salamuralarda en çok %4, ithal mal büyükbaş hayvan derilerinin tuzlu ve hava kurusu mallarda en çok %2 fire verir.
Çavdar	Nakliye firesi %1.5, muhafaza firesi %1, perakendeci firesi %2'dir.
Dana	%45-50 randıman verir.
Dana Eti	%8 fire verir.
Darı (Ak)	Nakliye firesi %1.5, muhafaza firesi %1, perakendeci firesi %2'dir.
Erik Çekirdeği	Nakliye firesi %0.5, muhafaza firesi %2'dir.
Erimemiş Sade Yağ	Toptancı firesi %3, perakendeci firesi %4'dür.
Erimiş Sade Yağ	Toptancı firesi %1, perakendeci firesi %3'dür.
Et (Kasaplık)	Kasap dükkanlarında satılan dana, tosun inek etlerinin mevsim ve kalitelerine göre kemiksiz satılması halinde %20-35 arasında kemik payı çıkarır ki, net olarak %65-80 nispetinde et kalır. Taze koyun, kuzu sığır ve dana etleri dükkana gelişinden satışa kadar geçen sürede bekletilmesi ve işlenmesinden dolayı %3-6 civarında fire ve zayıf verir.
Fasulye	Nakliye firesi %2, muhafaza firesi %1, perakendeci firesi %2'dir.
İç Antep Fıstığı	Nakliye firesi %1, muhafaza firesi %2, perakendeci firesi %3'tür.
İç Badem	Nakliye firesi %0.5, muhafaza firesi %1, perakendeci firesi %2'dir.
İç Ceviz	Nakliye firesi %1, muhafaza firesi %2, perakendeci firesi %4'tür. İç ceviz işlendiği takdirde ortalama %4 fire verir.
İç Fındık	Nakliye firesi %1, muhafaza firesi %1.5, perakendeci firesi %2.5'dur. Kavrulduğu takdirde %13 fire kabul edilir.
İç Yer Fıstığı	Nakliye firesi %1, perakendeci firesi %4'tür.
İç Yer Fıstığı Kavrulmuş(Tuzlu)	Muhafaza firesi %1, perakendeci firesi %1'dir.
İç Yer Fıstığı Kavrulmuş(Tuzsuz)	Perakendeci firesi %1'dir.
İrmik	Nakliye firesi %5, perakendeci firesi %2.5'tur.
Kabak Çekirdeği	Kabak çekirdeği motorlama, kavurma, kalburlama yapıldığı takdirde, tuz dahil %15'dir.
Kabak Çekirdeği	Nakliye firesi %2, muhafaza firesi %3, perakendeci firesi %5'tir.
Kabuklu Antep Fıstığı	Nakliye firesi %1, muhafaza firesi %2, perakendeci firesi %3'tür.
Kabuklu Badem	Nakliye firesi %1, muhafaza firesi %2, perakendeci firesi %4'tür.
Kabuklu Ceviz	Nakliye firesi %1, muhafaza firesi %2, perakendeci firesi %4'tür.
Kabuklu Fındık	Nakliye firesi %1, muhafaza firesi %1.5, perakendeci firesi %2.5'dur.

Cins	Karar
Kabuklu Yer Fıstığı Karaman ve Dağlıç	Nakliye firesi %1, muhafaza firesi %2, perakendeci firesi %3'tür. %43-46 randıman verir.
Kaşar Peyniri	Toptancıdan satıldıktan sonra ilden ile sevkinde %4, buzhanede stok yapıldığı takdirde %4, perakendeci firesi %5'tir.
Kavrulmuş Antep Fıstığı	Muhafaza firesi %1, perakendeci firesi %1'dir.
Kavrulmuş Kabuklu Yer Fıstığı	Nakliye firesi %1.5, muhafaza firesi %1, perakendeci firesi %1'dir.
Kayısı Çekirdeği	Nakliye firesi %0.5, muhafaza firesi %2'dir.
Kayısı Kuruşu	Nakliye firesi %1, muhafaza firesi %2, perakendeci firesi %3'tür.
Keçi	%38-40 randıman verir.
Kepek	Perakendeci firesi %3'tür.
Kıvırcık ve Karakaya	%40-42 randıman verir.
Kimyon	Azami depolama firesi %2, azami öğütme depolama firesi %4, azami paketlenme firesi %2'dir.
Koyun Eti	%5 fire verir.
Kuru İncir	Nakliye firesi %1, muhafaza firesi %3, perakendeci firesi %5'tir.
Kuru Soğan	Paketleme firesi % 25'tir.
Kuru Soğan	Temmuz, Ağustos ve Eylül aylarında % 3 Ekim, Kasım ve Aralık aylarında % 15, Ocak'tan Haziran'a kadar % 25'tir. (Toptancı firesi her el değiştirilte % 2, perakendeci firesi % 3'e kadardır.)
Kuru Üzüm (Çekirdeksiz)	Muhafaza firesi %1, perakendeci firesi %3'tür.
Kuru Üzüm (Diğerleri)	Nakliye firesi %1, muhafaza firesi %2, perakendeci firesi %3'tür.
Kuzu Eti	%3 fire verir.
Küçükbaş Hayvan Derisi	Tuzlu ve hava kuruşu küçükbaş hayvan derilerinde imalatçı veya ihracatçıya kadar fire nispeti %5'dir.
Mahlep	İlden ile nakliye firesi %0,5 kadar, muhafaza firesi %2'ye kadar, perakendeci firesi %2'ye kadardır.
Manda	%47-52 randıman verir.
Manda Eti	%8 fire verir.
Mercimek	Nakliye firesi %1.5, muhafaza firesi %1, perakendeci firesi %2'dir.
Mısır	Nakliye firesi %1.5, muhafaza firesi %1, perakendeci firesi %2'dir.
Nebati Mutfak Yağları	Perakendeci firesi %1,5'dir.
Nebati Yağlar	Filtre yapıldığı takdirde, ortalama %1, ilden diğer ile sevkinde %1,5, il dahilinde sevkinde %1'dir.
Nohut	Nakliye firesi %1.5, muhafaza firesi %1, perakendeci firesi %2'dir.
Ot Kuzusu	%42-45 randıman verir.
Pamuk Yağları	Filtre yapıldığı takdirde, ortalama %1, ilden diğer ile sevkinde %1,5, il dahilinde sevkinde %0,5'dir.
Pastırma	Sucuk, salam, pastırma gibi yiyecek maddelerinin alış ve satış müddetleri içinde verebileceği fire nispeti asgari %3, azami %8'dir. İmalatında yaz ayları ile kış ayları arasında %10 civarında bir fire ve zayıf farkı olabilir.
Patates	Paketleme firesi % 25'tir.
Patates	Temmuz, Ağustos ve Eylül aylarında % 5 Ekim, Kasım ve Aralık aylarında % 15, Ocak'tan Haziran'a kadar % 25'dir. (Toptancı firesi her el değiştirilte % 2, perakendeci firesi % 3'e kadardır.)
Patates	Temmuz, Ağustos ve Eylül aylarında %5, Ekim, Kasım, Aralık aylarında %10, Ocak ayından Haziran ayına kadar %20'dir. (Toptancı firesi her el değiştirilte %2, perakendeci firesi %3'e kadardır.)
Pirinç	Nakliye firesi %1.5, muhafaza firesi %1, perakendeci firesi %2'dir.
Razmol	Perakendeci firesi %3'tür.

Cins	Karar
Salam	Sucuk, salam, pastırma gibi yiyecek maddelerinin alış ve satış müddetleri içinde verebileceği fire nispeti asgari %3, azami %8'dir. Perakendeci bayilerde bekletilmesiyle %7-10 fire verir.
Siğır	%43-46 randıman verir.
Siğır Eti	%8 fire verir.
Soğan	Temmuz, Ağustos ve Eylül aylarında %3, Ekim, Kasım, Aralık aylarında %10, Ocak ayından Haziran ayına kadar %20'dir., (Toptancı firesi her el değiştiğinde %2, perakendeci firesi %3'e kadardır.)
Sosis	Perakendeci bayilerde bekletilmesiyle %7-10 fire verir.
Sucuk	İmal edilip, uzun süre satılmayarak imalatçıda stok olarak kalmış bulunan sucuk firesi %12'ye kadardır. İmalatçıdan alınıp perakendeciye satmakta bulunan toptancıların sucuk firesi %7'ye kadardır. Toptancıdan alınıp tüketiciye satılmakta olan sucukların bakkal ve mezeci firesi %5-6 kadardır. Perakendeci bayilerde bekletilmesiyle %5-10 fire verir.
Sucuk	Sucuk, salam, pastırma gibi yiyecek maddelerinin alış ve satış müddetleri içinde verebileceği fire nispeti asgari %3, azami %8'dir. Sucuk imalatında yaz ayları ile kış ayları arasında %10 civarında bir fire ve ziyet farkı olabilir.
Süt Kuzusu	%46-50 randıman verir.
Şeftali Çekirdeği	Nakliye firesi %0.5, muhafaza firesi %2'dir.
Tiftik	Nakliye firesi %1.5, İstanbul'da işletilmesi halinde işlenme firesi %1.5, normal şartlarda depoda bekletilmesi halinde altı aya kadar işlenmiş ve natürel olarak firesi %1'dir.
Un	Nakliye firesi %1, perakendeci firesi %1.5'tur.
Yapak	Nakliye firesi %1.5, İstanbul'da işletilmesi halinde işlenme firesi %1.5, normal şartlarda depoda bekletilmesi halinde altı aya kadar işlenmiş ve natürel olarak firesi %1'dir.
Yaprak kitre	Yaprak kitre, natürel olarak alınıp mahallindeki işlemde %3 fire, İstanbul'da tip icrasında %2 fire verir.
Yulaf	Nakliye firesi %1.5, muhafaza firesi %1, perakendeci firesi %2'dir.
Yumurta	Malı alıp işleyen toptancıda %5, perakendecide %8'dir.
Zerdali Çekirdeği	Nakliye firesi %0.5, muhafaza firesi %2'dir.
Zerdali Kurusu	Nakliye firesi %1, muhafaza firesi %2, perakendeci firesi %3'tür.
Zeytin	Ham alıp tuzlayan için %8, salamurada çektikten sonra istihsal bölgesinden diğer bir bölgeye nakleden toptancı için %6, perakendeci firesi %6'dır.
Zeytinyağı	Filtre yapıldığı takdirde, ortalama %1, ilden diğer ile sevkinden %1.5, il dahilinde sevkinde %0,5'dir.

2018 YILI İÇİNDE
İSTANBUL TİCARET BORSASINDA
İŞLEM
GÖREN MADDELER

Maddelerin Cins ve Nev'ileri	Birim	1. Dönem (Ocak - Şubat - Mart)			2. Dönem (Nisan - Mayıs - Haziran)		
		Miktar	Ortalama Fiyat	Tutar	Miktar	Ortalama Fiyat	Tutar
ARPA YEMLİK	Kg	240.640,00	0,96 ₺	230.777,20 ₺	833.840,00	0,91 ₺	756.462,70 ₺
ARPA YEMLİK İth.lç.Satsı	Kg	7.130.080,00	0,85 ₺	6.078.683,11 ₺	4.778.340,00	0,91 ₺	4.367.603,10 ₺
CAVDAR	Kg	-	-	-	29.700,00	0,85 ₺	25.349,52 ₺
CELTK BALDO	Kg	16.510,27	2,76 ₺	44.562,68 ₺	133.080,00	2,54 ₺	331.043,62 ₺
CELTK OSMANCIK	Kg	399.800,00	2,09 ₺	836.858,44 ₺	1.095.788,00	2,22 ₺	2.430.331,02 ₺
DARI NATUREL	Kg	-	-	-	5.000,00	3,59 ₺	17.950,00 ₺
DARI NATUREL İth.lç.Satsı	Kg	3.000,00	3,18 ₺	9.554,85 ₺	-	-	-
DARI BEYAZ	Kg	1.000,00	2,91 ₺	2.910,00 ₺	19.759,00	2,60 ₺	51.349,00 ₺
MISIR ÇİN	Kg	19.577,00	2,91 ₺	56.155,86 ₺	28.275,00	2,87 ₺	81.233,70 ₺
MISIR YEMLİK	Kg	25.740.380,00	0,83 ₺	21.144.235,57 ₺	31.504.950,00	0,94 ₺	29.661.522,96 ₺
MISIR YEMLİK İth.lç.Satsı	Kg	130.955.316,00	0,78 ₺	102.513.983,53 ₺	64.683.201,00	0,96 ₺	62.097.020,56 ₺
MISIR KIRIĞI	Kg	2.408.260,00	0,78 ₺	1.875.287,08 ₺	2.483.780,00	0,88 ₺	2.177.370,28 ₺
MISIR TOHUMLUK	Kg	15,00	121,80	1.827,00 ₺	-	-	-
MISIR YEMLİK (GDO) İth.lç.Satsı	Kg	13.229.460,00	0,67 ₺	8.925.556,55 ₺	47.473.293,00	1,03 ₺	50.780.158,23 ₺
MISIR SLAJLIK	Kg	1.500.000,00	0,29 ₺	435.000,00 ₺	905.180,00	-	-
PIRINC BALDO LÜKS	Kg	6.017.947,00	5,36 ₺	32.268.035,53 ₺	2.258.733,00	6,19 ₺	13.972.835,64 ₺
PIRINC BALDO LÜKS İth.lç.Satsı	Kg	248.840,00	4,95 ₺	1.231.898,25 ₺	642.100,00	5,46 ₺	3.505.611,00 ₺
PIRINC (BASMATI) İth.lç.Satsı	Kg	25.000,00	7,16 ₺	179.103,20 ₺	51.995,00	4,90 ₺	254.504,33 ₺
PIRINC (JASMINE) İth.lç.Satsı	Kg	23.000,00	4,50 ₺	103.500,00 ₺	19.764,00	5,55 ₺	109.396,48 ₺
PIRINC KIRIK	Kg	163.442,00	1,46 ₺	238.104,63 ₺	162.436,00	1,57 ₺	254.383,74 ₺
PIRINC KIRIK İth.lç.Satsı	Kg	-	-	-	40.000,00	1,45 ₺	58.000,00 ₺
PIRINC ORTA TANE İth.lç.Satsı	Kg	4.141.202,00	3,22 ₺	13.347.094,84 ₺	4.016.112,00	2,93 ₺	11.749.456,48 ₺
PIRINC OSMANCIK İth.lç.Satsı	Kg	7.554.250,00	3,74 ₺	28.274.564,71 ₺	9.155.978,00	4,05 ₺	37.115.329,32 ₺
PIRINC OSMANCIK İth.lç.Satsı	Kg	8.520,00	3,03 ₺	26.001,12 ₺	-	-	-
PIRINC (JASMINE) KIRIK İth.lç.Satsı	Kg	1.550,00	4,33 ₺	6.710,00 ₺	-	-	-
YULAF	Kg	-	-	-	12.230,00	0,65 ₺	7.949,50 ₺
YULAF (BALYA)	Kg	-	-	-	-	-	-
YULAF AŞURELİK	Kg	36.804,00	2,02 ₺	74.491,07 ₺	75.727,00	2,36 ₺	178.814,88 ₺
BUGDAY EKMEKLİK	Kg	54.220.353,28	0,71 ₺	54.704.956,28 ₺	47.473.293,00	1,03 ₺	50.780.158,23 ₺
BUGDAY EKMEKLİK İth.lç.Satsı	Kg	246.696.706,60	0,94 ₺	231.086.539,89 ₺	159.484.203,00	1,02 ₺	163.255.932,55 ₺
BUGDAY YEMLİK	Kg	10.020,00	0,52 ₺	5.210,40 ₺	-	-	-
BUGDAY YEMLİK İth.lç.Satsı	Kg	352.880,00	0,97 ₺	341.592,73 ₺	-	-	-
BUGDAY ANADOLU DÜRUM	Kg	-	-	-	6.734.580,00	1,20 ₺	8.062.433,40 ₺
BUGDAY KIRIK	Kg	2.391.915,00	0,82 ₺	1.970.960,74 ₺	3.027.455,00	0,87 ₺	2.629.289,00 ₺
BUGDAY KIRIK İth.lç.Satsı	Kg	27.120,00	0,87 ₺	23.459,80 ₺	-	-	-
BUGDAY SİYİZ	Kg	6.000,00	5,80 ₺	34.775,00 ₺	30.000,00	6,08 ₺	182.250,00 ₺
BUGDAY KARA	Kg	35.272,00	5,75 ₺	202.987,09 ₺	11.200,00	5,26 ₺	58.890,00 ₺
BUGDAY KARA İth.lç.Satsı	Kg	-	-	-	26.000,00	4,50 ₺	117.000,00 ₺
BUGDAY TOHUMLUK	Kg	-	-	-	-	-	-
BUGDAY EKMEKLİK (ORGANİK)	Kg	56.200,00	1,68 ₺	94.389,00 ₺	-	-	-
BUGDAY UNU TIP 1	Kg	23.350,192	1,92 ₺	44.937,00 ₺	31.450,00	1,88 ₺	59.071,00 ₺
BUGDAY UNU TIP 2	Kg	49.050,00	1,55 ₺	75.898,00 ₺	359.000,00	1,52 ₺	546.747,50 ₺
BUGDAY UNU TIP 3	Kg	1.594.050,00	1,37 ₺	2.188.833,32 ₺	2.452.350,00	1,42 ₺	3.478.257,95 ₺
BUGDAY UNU TIP 4	Kg	-	-	-	158.000,00	1,24 ₺	196.400,00 ₺
BUGDAY UNU TIP 5	Kg	-	-	-	-	-	-
BUGDAY UNU TIP 6	Kg	16.500,00	0,91 ₺	14.952,50 ₺	-	-	-
BUGDAY UNU LÜKS	Kg	3.597.753,00	2,23 ₺	8.031.845,12 ₺	1.533.288,00	2,28 ₺	3.503.408,33 ₺
BONKALITE	Kg	455.685,45	0,71 ₺	322.049,81 ₺	400.570,00	0,87 ₺	348.653,00 ₺
BUGDAY UNU	Kg	69.691.223,47	1,47 ₺	102.478.133,25 ₺	61.509.903,67	1,48 ₺	90.999.335,75 ₺
BUGDAY UNU OZEL	Kg	16.000,00	2,02 ₺	32.380,00 ₺	1.750,00	2,16 ₺	3.775,00 ₺
BUGDAY UNU SİYİZ	Kg	-	-	-	-	-	-
BUGDAY KEPEĞİ	Kg	21.211.782,00	0,68 ₺	14.352.425,04 ₺	27.771.513,00	0,78 ₺	21.691.466,88 ₺
BUGDAY KEPEĞİ İth.lç.Satsı	Kg	7.656.430,00	0,70 ₺	5.386.412,15 ₺	4.905.410,15	0,82 ₺	4.035.306,17 ₺
BULGUR KOFTELİK	Kg	343.303,00	1,93 ₺	665.205,79 ₺	46.593,00	1,66 ₺	86.543,16 ₺
BULGUR PILAVLIK	Kg	1.493.318,00	2,04 ₺	3.048.706,10 ₺	1.878.920,00	2,28 ₺	4.287.622,03 ₺
BULGUR SİYİZ	Kg	-	-	-	-	-	-
RAZMLIK	Kg	4.029.794,65	0,69 ₺	2.768.062,47 ₺	3.512.745,00	0,78 ₺	2.731.597,79 ₺
İRMIK	Kg	568.814,00	2,41 ₺	1.369.498,73 ₺	772.180,50	2,43 ₺	1.876.943,32 ₺
MAKARNALARA	Kg	316.787.977,51	2,32 ₺	73.361.993,24 ₺	36.137.899,56	2,34 ₺	84.548.615,63 ₺
MAKARNALARA İth.lç.Satsı	Kg	16.659,80	8,82 ₺	146.956,24 ₺	116.452,90	1,52 ₺	173.825,93 ₺
MISIR NİSASTASI	Kg	27.084.462,60	1,88 ₺	37.439.232,30 ₺	27.929.483,40	1,50 ₺	41.870.466,76 ₺
PATATES NİSASTASI	Kg	335.400,00	6,61 ₺	2.217.916,16 ₺	212.850,00	6,22 ₺	1.324.405,43 ₺
PATATES NİSASTASI İth.lç.Satsı	Kg	469.525,00	3,99 ₺	1.872.715,84 ₺	187.900,00	4,47 ₺	840.519,42 ₺
BUGDAY NİSASTASI	Kg	501.290,60	3,70 ₺	1.855.247,75 ₺	437.610,60	4,58 ₺	2.003.229,59 ₺
BUGDAY NİSASTASI İth.lç.Satsı	Kg	456.675,00	2,84 ₺	1.297.148,15 ₺	398.400,00	3,23 ₺	1.285.910,21 ₺
PIRINC NİSASTASI	Kg	900,00	5,46 ₺	4.919,95 ₺	600,00	6,37 ₺	3.824,40 ₺
PIRINC NİSASTASI İth.lç.Satsı	Kg	-	-	-	-	-	-
KURU FASULYE DERMASON	Kg	710.066,00	5,33 ₺	3.784.827,36 ₺	851.664,00	5,60 ₺	4.765.551,94 ₺
KURU FASULYE BATTAL	Kg	-	-	-	2.000,00	10,89 ₺	21.782,18 ₺
KURU FASULYE BOMBAY	Kg	4.275,00	10,87 ₺	46.480,00 ₺	-	-	-
KURU FASULYE BARBUNYA	Kg	39.880,00	7,57 ₺	301.973,06 ₺	36.352,00	9,89 ₺	359.391,80 ₺
KURU FASULYE BARBUNYA İth.lç.Satsı	Kg	900,00	8,20 ₺	7.380,00 ₺	-	-	-
KURU FASULYE ŞEKER	Kg	2.520,00	10,48 ₺	26.420,58 ₺	3.500,00	11,76 ₺	41.150,00 ₺
KURU BAKLA İÇ	Kg	1.690,00	7,96 ₺	13.454,50 ₺	9.630,00	7,51 ₺	72.276,85 ₺
KURU BÖRÜLÇE	Kg	1.928,00	5,75 ₺	11.086,00 ₺	7.770,00	7,47 ₺	58.079,75 ₺
MERCI MEK KIRMIZI	Kg	984.213,00	3,59 ₺	3.531.236,85 ₺	1.349.310,00	3,69 ₺	4.969.274,32 ₺
MERCI MEK KIRMIZI İth.lç.Satsı	Kg	-	-	-	1.000,00	312 ₺	312,00 ₺
MERCI MEK SARI	Kg	-	-	-	3.800,00	7,82 ₺	29.730,00 ₺
MERCI MEK YEŞİL	Kg	171.626,00	5,82 ₺	999.376,37 ₺	161.693,50	5,92 ₺	953.583,17 ₺
NOHUT NATUREL	Kg	136.409,00	9,86 ₺	1.344.602,45 ₺	195.489,00	9,72 ₺	1.899.796,66 ₺
NOHUT SIRA	Kg	145.810,00	6,64 ₺	968.859,06 ₺	481.336,00	6,55 ₺	2.692.741,32 ₺
NOHUT SIRA İth.lç.Satsı	Kg	-	-	-	48.000,00	6,45 ₺	309.534,72 ₺
NOHUT	Kg	-	-	-	-	-	-
FIG	Kg	-	-	-	-	-	-
AYIÇİĞEĞİ TOHUMLUK	Kg	-	-	-	-	-	-
AYIÇİĞEĞİ KAVRULMUŞ	Kg	551.726,82	8,64 ₺	4.767.014,34 ₺	1.136.025,42	8,91 ₺	10.211.596,37 ₺
AYIÇİĞEĞİ KAVRULMUŞ İth.lç.Satsı	Kg	77.826,66	9,14 ₺	711.210,72 ₺	55.400,50	5,39 ₺	298.509,57 ₺
AYIÇİĞEĞİ İÇİ İth.lç.Satsı	Kg	209.027,32	10,61 ₺	2.217.590,33 ₺	11.350,50	5,18 ₺	58.828,08 ₺
AYIÇİĞEĞİ YAĞLIK	Kg	6.827.977,00	1,82 ₺	12.527.875,13 ₺	6.049.240,18	1,81 ₺	10.945.583,13 ₺
AYIÇİĞEĞİ YAĞLIK İth.lç.Satsı	Kg	-	-	-	16.888.880,00	2,15 ₺	36.323.553,77 ₺
AYIÇİĞEĞİ YAĞLIK FİYAT FARKI	Kg	1.979.212,00	0,14 ₺	267.855,91 ₺	-	-	-
AYIÇİĞEĞİ ÇİĞ	Kg	23.484,00	5,00 ₺	117.420,00 ₺	64.700,00	5,09 ₺	329.029,00 ₺
KETEN TOHUMU	Kg	-	-	-	42.280,00	3,48 ₺	147.221,81 ₺
KETEN TOHUMU İth.lç.Satsı	Kg	13.500,00	3,39 ₺	45.721,75 ₺	-	-	-
SOYA FASULYESİ (GDO)	Kg	25.493.880,00	1,60 ₺	37.496.442,99 ₺	15.509.010,00	1,69 ₺	26.369.107,52 ₺
SOYA FASULYESİ (GDO) İth.lç.Satsı	Kg	150.857.052,00	1,65 ₺	249.501.218,48 ₺	156.350.310,00	1,96 ₺	306.333.599,37 ₺
SUSAM HAM İTHALAT	Kg	349.372,00	5,19 ₺	1.813.858,02 ₺	32.750,54	5,43 ₺	177.980,20 ₺
SUSAM İSLENMİŞ	Kg	46.520,00	9,78 ₺	454.742,67 ₺	202.135,60	9,58 ₺	1.936.991,98 ₺
SUSAM İSLENMİŞ İth.lç.Satsı	Kg	1.265.881,57	8,30 ₺	10.503.719,66 ₺	1.155.620,00	8,54 ₺	9.867.729,64 ₺
YER FİSTİĞİ İÇ	Kg	324.134,80	12,39 ₺	4.015.575,57 ₺	391.167,10	12,22 ₺	4.779.870,03 ₺

Maddelerin Cins ve Nev'ileri	Birim	1. Dönem (Ocak - Şubat - Mart)			2. Dönem (Nisan - Mayıs - Haziran)		
		Miktar	Ortalama Fiyat	Tutar	Miktar	Ortalama Fiyat	Tutar
YER FİSTİĞİ İÇİ İth.İç.Sats	Kg	76.631,00	12,76 ₺	977.559,83 ₺	14.900,00	11,20 ₺	166.899,45 ₺
YER FİSTİĞİ KABUKLU	Kg	151.555,40	8,04 ₺	1.218.761,87 ₺	166.141,00	7,01 ₺	1.164.452,96 ₺
YER FİSTİĞİ KABUKLU İth.İç.Sats	Kg	-	-	-	2.800,00	5,50 ₺	15.400,00 ₺
KOLZA (RAPİTSA) TOHUHU	Kg	37.000,00	1,80 ₺	66.600,00 ₺	215.520,00	1,95 ₺	420.264,00 ₺
KOLZA (RAPİTSA) TOHUHU (FİYAT FARKI)	Kg	-	-	-	-	-	-
AYÇİÇEĞİ KÜSPESİ	Kg	47.536.610,00	0,77 ₺	36.582.790,85 ₺	40.935.520,00	0,97 ₺	39.747.168,78 ₺
AYÇİÇEĞİ KÜSPESİ İth.İç.Sats	Kg	79.384.225,00	0,87 ₺	69.181.081,29 ₺	64.983.966,00	1,19 ₺	77.518.421,22 ₺
KETEN KÜSPESİ	Kg	2.912.740,00	1,05 ₺	3.050.792,80 ₺	2.532.890,00	1,34 ₺	3.393.178,00 ₺
KETEN KÜSPESİ İth.İç.Sats	Kg	-	-	-	26.660,00	1,37 ₺	36.585,36 ₺
SOYA KÜSPESİ	Kg	-	-	-	-	-	-
PAMUK EKİRDEĞİ (ÇİĞİT) KÜSPESİ	Kg	3.613.010,00	0,86 ₺	3.090.717,60 ₺	3.501.820,00	0,89 ₺	3.100.968,20 ₺
MİSİR KÜSPESİ	Kg	7.543.380,00	0,92 ₺	6.949.534,15 ₺	9.124.340,00	1,11 ₺	10.113.725,62 ₺
MİSİR KÜSPESİ İth.İç.Sats	Kg	1.998.300,00	0,96 ₺	1.916.752,50 ₺	1.594.140,00	1,25 ₺	1.997.496,53 ₺
KOLZA KÜSPESİ	Kg	2.853.280,00	0,97 ₺	2.775.018,00 ₺	-	-	-
KOLZA KÜSPESİ İth.İç.Sats	Kg	-	-	-	-	-	-
PALM KÜSPESİ	Kg	-	-	-	69.940,00	0,92 ₺	64.382,32 ₺
PALM KÜSPESİ İth.İç.Sats	Kg	-	-	-	2.453.200,00	0,81 ₺	1.985.445,87 ₺
SOYA KÜSPESİ (GDO)	Kg	76.029.030,00	1,63 ₺	123.933.511,33 ₺	97.106.630,00	2,14 ₺	207.423.977,80 ₺
SOYA KÜSPESİ (GDO) İth.İç.Sats	Kg	143.053.032,34	1,63 ₺	233.019.034,69 ₺	74.288.710,00	2,17 ₺	161.259.813,64 ₺
MİSİR KÜSPESİ (GDO)	Kg	-	-	-	127.180,00	1,50 ₺	190.877,54 ₺
MİSİR KÜSPESİ (GDO) İth.İç.Sats	Kg	7.218.800,00	0,93 ₺	6.745.048,49 ₺	984.860,00	1,38 ₺	1.358.235,67 ₺
KETENÇİK KÜSPESİ	Kg	640.640,00	1,08 ₺	691.946,08 ₺	-	-	-
ASPIR KÜSPESİ	Kg	-	-	-	1.559.710,00	0,77 ₺	1.203.122,34 ₺
ASPIR KÜSPESİ İth.İç.Sats	Kg	323.140,00	0,70 ₺	227.065,56 ₺	2.129.110,00	0,77 ₺	1.642.981,84 ₺
PIRINA	Kg	108.890,00	0,02 ₺	2.177,60 ₺	-	-	-
AYÇİÇEĞİ KÜSPESİ (FİYAT FARKI) İth.İç.Sats	Kg	-	-	-	53.250,00	0,06 ₺	3.154,18 ₺
SOYA KÜSPESİ (GDO) (FİYAT FARKI) İth.İç.Sats	Kg	-	-	-	53.780,00	0,28 ₺	14.866,03 ₺
AYÇİÇEK YAĞI HAM	Lt	13.909.244,02	4,06 ₺	56.448.674,24 ₺	16.592.750,40	4,01 ₺	66.478.098,95 ₺
AYÇİÇEK YAĞI HAM İth.İç.Sats	Lt	404.229,00	3,42 ₺	1.382.884,21 ₺	964.812,00	4,34 ₺	4.192.091,64 ₺
AYÇİÇEK YAĞI WİNERİZE	Lt	828,00	5,06 ₺	4.186,80 ₺	-	-	-
AYÇİÇEK YAĞI RAFİNE	Lt	71.982.374,65	4,81 ₺	332.173.677,80 ₺	66.187.155,47	5,06 ₺	335.051.854,31 ₺
AYÇİÇEK YAĞI RAFİNE İth.İç.Sats	0,5 Lt	-	-	-	60,00	2,89 ₺	173,20 ₺
AYÇİÇEK YAĞI RAFİNE İth.İç.Sats	Lt	2.492.763,00	4,18 ₺	10.408.272,27 ₺	3.378.032,40	4,40 ₺	14.875.469,36 ₺
FİNDIKYAĞI RAFİNE	Lt	29.808,00	13,68 ₺	407.914,19 ₺	47.198,00	13,61 ₺	642.587,41 ₺
MİSİRÖZÜ YAĞI HAM	Lt	2.454.510,00	3,58 ₺	8.402.752,98 ₺	3.981.550,00	3,57 ₺	15.817.913,00 ₺
MİSİRÖZÜ YAĞI RAFİNE	Lt	9.941.347,47	2,90 ₺	28.547.983,13 ₺	5.267.866,05	4,90 ₺	25.810.216,69 ₺
PAMUK YAĞI HAM	Lt	-	-	-	457.140,00	3,65 ₺	1.668.561,00 ₺
PAMUK YAĞI RAFİNE	Lt	1.033.250,00	3,81 ₺	3.933.142,95 ₺	1.035.510,00	3,88 ₺	4.016.857,71 ₺
SOYA YAĞI HAM	Lt	5.883.710,00	3,48 ₺	20.476.239,89 ₺	7.766.820,00	3,62 ₺	28.085.232,28 ₺
SOYA YAĞI RAFİNE	Lt	25.970,00	3,81 ₺	98.937,91 ₺	-	-	-
SOYA YAĞI RAFİNE İth.İç.Sats	Lt	209.540,00	3,81 ₺	798.063,31 ₺	24.820,00	3,84 ₺	95.344,04 ₺
SOYA YAĞI HAM (GDO)	Lt	18.787.780,00	3,29 ₺	61.756.185,41 ₺	21.483.000,00	3,48 ₺	74.474.961,79 ₺
SOYA YAĞI HAM (GDO) İth.İç.Sats	Lt	1.210.520,00	3,34 ₺	4.048.852,29 ₺	577.960,00	3,43 ₺	1.981.078,98 ₺
SOYA YAĞI RAFİNE (GDO)	Lt	562.740,00	3,63 ₺	2.042.894,88 ₺	1.900.960,41	4,11 ₺	7.807.314,18 ₺
SOYA YAĞI RAFİNE (GDO) İth.İç.Sats	Lt	1.067.940,00	3,66 ₺	3.878.117,08 ₺	106.120,00	3,82 ₺	404.995,18 ₺
ZEYTİN YAĞI HAM	Lt	13.717,90	16,09 ₺	220.670,87 ₺	37.395,00	11,23 ₺	423.056,00 ₺
ZEYTİN YAĞI RİVİERA	0,250 lt	-	-	-	181.700,00	5,95 ₺	1.080.975,26 ₺
ZEYTİN YAĞI RİVİERA	Lt	2.146.655,19	16,51 ₺	35.450.822,22 ₺	908.481,60	17,14 ₺	15.569.544,55 ₺
ZEYTİN YAĞI RİVİERA	0,250 lt	100,416	12,20 ₺	1.225.310,75 ₺	171.242,00	11,52 ₺	1.972.983,00 ₺
ZEYTİN YAĞI SIZMA	Lt	700,00	7,45 ₺	745,00 ₺	480,00	13,50 ₺	6.480,00 ₺
ZEYTİN YAĞI SIZMA	0,5 Lt	84.852,00	14,23 ₺	1.202.128,92 ₺	16.826,00	24,40 ₺	410.488,78 ₺
ZEYTİN YAĞI SIZMA	Lt	1.711.887,22	23,16 ₺	39.641.714,29 ₺	2.070.960,97	23,23 ₺	48.109.932,52 ₺
KAKAO YAĞI	Lt	250.270,00	21,58 ₺	5.399.726,21 ₺	155.280,00	20,63 ₺	3.203.504,46 ₺
KAKAO YAĞI İth.İç.Sats	Lt	763.975,00	23,82 ₺	18.201.039,55 ₺	1.318.665,00	23,37 ₺	30.817.546,98 ₺
KETEN YAĞI	Lt	4.232.049,00	3,31 ₺	13.994.921,89 ₺	3.310.986,00	3,51 ₺	11.631.227,92 ₺
NEBATI MARGARİN SOFRA	Kg	5.086.288,17	6,39 ₺	32.508.897,40 ₺	10.424.582,36	6,07 ₺	63.338.860,89 ₺
NEBATI MARGARİN MUTFAK	Kg	22.458.219,68	5,46 ₺	122.520.584,15 ₺	14.248.543,40	5,89 ₺	83.946.529,30 ₺
NEBATI MARGARİN SANAYİLİK	Kg	53.829.536,94	4,72 ₺	254.160.594,00 ₺	61.977.060,34	4,88 ₺	302.291.138,72 ₺
PALM YAĞI İth.İç.Sats	Lt	2.549.675,00	3,91 ₺	9.956.771,48 ₺	3.583.420,30	3,80 ₺	13.622.837,25 ₺
KOLZA YAĞI HAM	Lt	3.067.300,00	4,34 ₺	13.318.641,40 ₺	1.166.220,00	4,45 ₺	5.165.927,72 ₺
KOLZA YAĞI HAM İth.İç.Sats	Lt	281.900,00	4,26 ₺	1.200.894,00 ₺	-	-	-
KOLZA YAĞI RAFİNE	Lt	2.328.768,40	4,87 ₺	11.349.227,31 ₺	1.732.998,50	5,38 ₺	9.322.138,13 ₺
PALM EKİRDEĞİ (PALMİST) YAĞI İth.İç.Sats	Lt	25.300,00	5,90 ₺	149.270,00 ₺	-	-	-
TEREYAĞI KAHVALTILIK	Kg	1.880,40	46,28 ₺	87.015,88 ₺	7.769,32	46,87 ₺	364.148,24 ₺
TEREYAĞI MUTFAK	Kg	2.051.394,73	27,23 ₺	55.851.142,07 ₺	1.766.477,87	28,76 ₺	50.805.453,12 ₺
SADE YAĞ	Kg	22.642,00	37,40 ₺	846.391,85 ₺	24.714,00	39,57 ₺	978.016,60 ₺
KREMA	Kg	1.261.052,60	14,94 ₺	18.843.340,42 ₺	1.685.535,19	15,22 ₺	25.658.055,97 ₺
KÜÇÜKBAŞ HAYVAN KÜVRÜK YAĞI	Kg	53.522,69	22,92 ₺	1.226.926,15 ₺	58.069,81	27,49 ₺	1.596.611,46 ₺
BÜYÜKBAŞ HAYVAN GÖMLEK YAĞI	Kg	936.914,44	9,47 ₺	8.870.605,84 ₺	382.256,70	9,86 ₺	3.769.337,70 ₺
KÜÇÜKBAŞ HAYVAN GÖMLEK YAĞI	Kg	915,28	9,23 ₺	8.448,00 ₺	3.610,00	8,33 ₺	30.061,00 ₺
BÜYÜKBAŞ HAYVAN DERİ ALTI KABUK YAĞI	Kg	-	-	-	3.825,20	2,50 ₺	9.565,00 ₺
BÜYÜKBAŞ HAYVAN BÖBREK CEVRESİ YAĞI	Kg	1.098.012,60	4,67 ₺	5.122.328,94 ₺	340.211,40	6,88 ₺	2.339.689,26 ₺
KÜÇÜKBAŞ HAYVAN BÖBREK CEVRESİ YAĞI	Kg	200,00	6,00 ₺	1.200,00 ₺	3.644,47	4,77 ₺	17.369,75 ₺
GLİKOZ	Kg	20.870.435,00	1,76 ₺	36.825.512,63 ₺	22.987.714,00	1,89 ₺	43.336.938,28 ₺
GLİKOZ İth.İç.Sats	Kg	-	-	-	-	-	-
KURU SOĞAN	Kg	26.785.064,11	0,59 ₺	15.881.915,54 ₺	26.906.942,27	0,75 ₺	20.077.932,42 ₺
KURU SOĞAN APFAC	Kg	2.937.012,00	0,62 ₺	1.815.021,60 ₺	3.415.217,00	0,70 ₺	2.396.157,29 ₺
KURU SOĞAN URFAK	Kg	15.700,80	8,50 ₺	133.456,80 ₺	496,00	55,00 ₺	27.450,00 ₺
KURU SOĞAN (KİRMİZİ)	Kg	66.438,00	3,03 ₺	201.000,40 ₺	468.346,76	3,17 ₺	1.486.719,70 ₺
PATATES	Kg	42.239.140,10	0,74 ₺	31.114.362,89 ₺	63.681.119,37	0,94 ₺	59.684.712,51 ₺
PATATES UFAK	Kg	21.878.412,82	0,70 ₺	15.217.041,80 ₺	21.314.877,42	0,65 ₺	13.874.366,22 ₺
PATATES (FİYAT FARKI)	Kg	-	-	-	-	-	-
TAHİN	Kg	1.744.678,71	11,43 ₺	19.940.503,68 ₺	808.435,19	12,77 ₺	10.320.416,80 ₺
TAHİN İth.İç.Sats	Kg	-	-	-	200,00	11,00 ₺	2.200,00 ₺
SİYAH ZEYTİN EXTRA-EXTRA	Kg	571.291,00	15,84 ₺	9.051.672,20 ₺	881.865,80	15,87 ₺	13.992.041,32 ₺
SİYAH ZEYTİN İNEVİ	Kg	2.341.644,30	9,36 ₺	21.917.867,65 ₺	19.554.522,00	9,21 ₺	18.011.259,20 ₺
SİYAH ZEYTİN İNEVİ İth.İç.Sats	Kg	-	-	-	560,00	8,13 ₺	4.550,00 ₺
SİYAH ZEYTİN HUSUSİ	Kg	912.914,40	18,52 ₺	16.903.936,42 ₺	1.305.136,20	18,61 ₺	24.286.377,77 ₺
SİYAH ZEYTİN EKSTRA DUBLE	Kg	1.099.980,40	14,23 ₺	15.657.933,64 ₺	573.216,60	14,11 ₺	8.086.982,27 ₺
SİYAH ZEYTİN DUBLE	Kg	1.553.968,34	11,55 ₺	17.943.177,74 ₺	2.478.706,30	11,55 ₺	28.634.660,91 ₺
YEŞİL ZEYTİN	Kg	565.508,70	9,76 ₺	5.518.622,51 ₺	595.981,48	10,84 ₺	6.458.140,02 ₺
YEŞİL ZEYTİN (BİBERLİ)	Kg	552.226,00	11,45 ₺	596.724,39 ₺	54.392,10	12,94 ₺	671.020,30 ₺
YEŞİL ZEYTİN (CEKİRDEKSİZ)	Kg	18,00	15,00 ₺	270,00 ₺	-	-	-
YEŞİL ZEYTİN (DİLİMLİNMİŞ)	Kg	1.824,00	6,82 ₺	12.078,60 ₺	3.552,00	8,35 ₺	29.614,72 ₺
SİYAH ZEYTİN (DİLİMLİNMİŞ)	Kg	4.632,00	7,69 ₺	35.254,67 ₺	2.640,00	7,66 ₺	20.230,40 ₺
ZEYTİN YAĞLIK	Kg	19.313,00	5,00 ₺	96.565,00 ₺	18.420,00	4,32 ₺	79.570,00 ₺
SİYAH ZEYTİN	Kg	221.264,00	10,16 ₺	2.248.456,35 ₺	53.270,00	12,08 ₺	643.373,80 ₺
KOYUN ETİ KARKAS	Kg	149.403,28	24,93 ₺	3.724.457,81 ₺	241.264,00	30,65 ₺	739.772,66 ₺
KOYUN ETİ KARKAS İth.İç.Sats	Kg	10.308,50	28,37 ₺	292.420,70 ₺	-	-	-
KUZU ETİ KARKAS	Kg	1.317.478,46	33,04 ₺	43.530.101,77 ₺	1.200.843,68	37,65 ₺	45.330.738,73 ₺
KOYUN ETİ KEMİKSİZ	Kg	3.392,00	37,45 ₺	127.034,00 ₺	-	-	-

Maddelerin Cins ve Nev'ileri	Birim	1. Dönem (Ocak - Şubat - Mart)			2. Dönem (Nisan - Mayıs - Haziran)		
		Miktar	Ortalama Fiyat	Tutar	Miktar	Ortalama Fiyat	Tutar
KÜÇÜKBAŞ ETİ KIRINTI	Kg	1.435,79	13,13	18.855,01	608,31	14,95	9.096,22
KUZU ETİ KEMİKSİZ	Kg	553.734,44	46,52	25.761.622,68	803.398,11	47,63	38.263.831,51
KÜÇÜKBAŞ ETİ FİYAT FARKI	Kg	2102,00	0,50	1.051,00	-	-	-
DANA ETİ KARKAS	Kg	17.739.207,93	27,26	483.524.188,74	19.591.365,43	29,47	577.274.016,2
DANA ETİ KARKAS İth.İç.Sats	Kg	10.901,25	24,00	261.630,00	228,00	35,00	7.980,00
MANDA ETİ KARKAS	Kg	-	-	-	-	-	-
İNEK ETİ KARKAS	Kg	760.496,66	21,48	16.335.498,36	638.489,35	23,94	15.282.417,78
İNEK ETİ KARKAS İth.İç.Sats	Kg	-	-	-	-	-	-
DÖVE ETİ KARKAS	Kg	53.489,00	24,26	1.297.616,39	49.828,60	25,98	1.294.587,08
DANA ETİ KEMİKSİZ	Kg	684.093,81	47,39	32.422.255,48	730.063,21	50,74	37.041.339,47
DANA ETİ KEMİKSİZ İth.İç.Sats	Kg	-	-	-	-	-	-
İNEK ETİ KEMİKSİZ	Kg	4.890,00	31,66	154.803,50	152,34	62,00	9.445,08
DÖVE ETİ KEMİKSİZ	Kg	-	-	-	426,68	61,35	26.177,60
BÜYÜKBAŞ ETİ KIRINTI	Kg	17.493,04	17,74	310.396,93	100.857,34	20,08	2.024.884,16
HINDI ETİ KEMİKLİ	Kg	12.76.920,15	12,17	15.543.206,11	1.076.712,26	12,41	13.361.499,32
PİLİC ETİ KEMİKLİ	Kg	18.530.978,92	5,97	94.581.764,67	15.092.932,98	6,69	101.022.350,03
PİLİC KANAT	Kg	10.410,79	10,00	103.886,04	115.609,71	10,80	1.249.118,89
PİLİC ETİ KEMİKSİZ	Kg	208.035,66	13,43	2.793.138,90	293.441,69	14,73	4.321.128,91
HINDI BOYUN	Kg	174.984,70	6,26	1.094.902,93	274.593,76	6,03	1.654.518,80
HINDI ETİ KEMİKSİZ	Kg	21.074,24	22,23	467.612,72	150.285,17	22,28	3.347.509,09
HINDI KANAT	Kg	26.829,15	8,03	215.560,95	42.492,57	7,61	323.270,17
KAVURMA	Kg	182.007,90	62,60	11.393.896,19	242.416,90	64,79	15.705.932,96
HINDI KAVURMA	Kg	1166,27	30,76	35.877,19	101,81	33,42	3.402,62
PASTIRMA ANTRIKOT	Kg	73.012,38	89,09	6.504.333,57	92.568,36	89,05	8.243.600,78
PASTIRMA SIRT	Kg	12.845,84	59,88	6.676.142,72	157.128,85	62,34	9.792.220,06
PASTIRMA	Kg	1.838,40	68,43	125.803,80	4.160,68	66,66	277.353,26
SUCUK	Kg	110.947,42	29,78	32.816.439,52	116.686,08	31,80	35.511.243,81
SUCUK HUSULUSI	Kg	618.872,64	48,98	30.314.481,54	504.265,92	51,33	25.883.364,67
PİLİC SUCUK	Kg	950.611,92	12,39	11.778.986,69	1.049.767,49	12,43	13.047.952,15
HINDI SUCUK	Kg	35.655,18	19,77	697.765,16	36.251,19	22,28	814.560,78
SOSİS	Kg	154.602,04	29,98	4.634.969,58	119.617,40	31,57	3.776.087,63
PİLİC SOSİS	Kg	459.575,78	10,46	4.805.629,13	543.376,33	9,99	5.429.683,26
HINDI SOSİS	Kg	272.634,89	14,55	3.967.131,64	253.102,68	15,40	3.897.085,68
SALAM	Kg	680.014,62	31,69	21.576.428,64	545.521,60	35,75	19.500.572,25
HINDI SALAM	Kg	166.925,64	12,58	2.028.112,78	219.577,26	11,05	2.425.600,70
HINDI KANAT	Kg	494.260,26	15,71	7.792.900,56	695.161,55	11,59	11.959.833,83
BÜYÜKBAŞ HAYVAN KARACİĞER	Kg	19.881,96	27,67	550.109,36	13.082,43	27,04	353.747,08
BÜYÜKBAŞ HAYVAN AKCİĞER	Kg	44.386,50	1,75	77.564,63	72.432,00	1,71	123.951,00
BÜYÜKBAŞ HAYVAN YÖREK	Kg	301,00	11,00	3.310,00	-	-	-
KÜÇÜKBAŞ HAYVAN KARACİĞER	Kg	1.219,08	42,60	51.931,64	128,37	48,79	6.263,58
KÜÇÜKBAŞ HAYVAN KARACİĞER	Ad	-	-	-	25,00	40,00	1.000,00
KÜÇÜKBAŞ HAYVAN YÖREK	Ad	37,40	14,00	523,60	-	-	-
BÜYÜKBAŞ HAYVAN SİRDEM	Kg	5.972,00	1,45	8.681,00	12.381,00	1,70	21.047,70
BÜYÜKBAŞ HAYVAN SİKEMBE	Kg	3.064,18	10,96	33.580,69	5.045,40	11,02	55.623,70
KÜÇÜKBAŞ HAYVAN SİRDEM	Kg	1.865,40	3,65	6.775,40	22,00	1,00	22,00
BEYAZ PEYNİR YAĞLI	Kg	769.949,75	24,47	21.917.744,67	1194.379,29	29,94	35.709.582,43
BEYAZ PEYNİR YARIM YAĞLI İth.İç.Sats	kg	916.965,93	17,44	15.988.393,17	1.347.453,55	17,87	24.080.696,17
BEYAZ PEYNİR YARIM YAĞSIZ	kg	-	-	-	3.600,00	18,52	66.668,00
BEYAZ PEYNİR YAĞLI	kg	10.854.269,19	11,58	125.710.392,60	9.653.461,15	12,07	16.507.382,31
BEYAZ PEYNİR YAĞLI	kg	766.139,27	20,80	15.933.164,86	1520.142,91	21,22	32.253.346,09
BEYAZ PEYNİR KIRIK	kg	87.524,00	7,55	660.707,77	122.237,50	7,30	892.847,03
KASAR PEYNİR (ESKİ)	kg	610.94,94	43,36	2.645.823,15	82.181,35	44,61	3.666.093,36
KASAR PEYNİR (ESKİ) İth.İç.Sats	kg	-	-	-	-	-	-
KASAR PEYNİR (TAZE)	kg	11637.286,19	17,63	205.187.263,72	10.971.828,57	19,12	209.795.814,97
KASAR PEYNİR (TAZE) İth.İç.Sats	kg	1.618,33	19,78	32.004,94	-	-	-
TULUM PEYNİR	kg	103.945,40	21,85	2.271.321,39	274.418,23	20,34	5.582.453,24
ERİTME PEYNİR	kg	6.259.220,35	19,99	81.277.055,69	5.033.648,98	13,49	67.928.582,66
EMMENTAL PEYNİR	kg	700,00	31,96	22.375,00	488,50	28,21	13.778,75
EMMENTAL PEYNİR İth.İç.Sats	kg	300,00	30,00	9.000,00	-	-	-
GRAVYER PEYNİR	kg	2.978,00	43,12	128.144,25	4.179,20	33,70	140.855,90
GRAVYER PEYNİR İth.İç.Sats	kg	59,00	44,48	2.620,56	-	-	-
YUMURTA KLAVUZU	Ad	13.349.330,00	0,22	2.881.815,74	38.790.325,00	0,23	8.836.590,92
YUMURTA PİLİC	Ad	5.542.597,00	0,24	1.354.389,00	17.702.590,00	0,24	4.244.190,47
YUMURTA YARKA	Ad	3.167.555,00	0,25	783.764,34	10.514.747,00	0,26	2.772.023,64
YUMURTA YENİ ANA	Ad	16.524.700,00	0,29	4.744.415,58	15.516.716,00	0,28	4.374.125,23
YUMURTA ESKİ ANA	Ad	1.186.865,00	0,29	2.341.551,88	3.658.808,00	0,29	1.047.159,27
YUMURTA DUBLE	Ad	77.609.118,85	0,33	25.469.077,62	45.003.671,46	0,33	14.878.308.41
YUMURTA NATUREL	Ad	1.528.663,00	1,00	1.525.526,76	186.226,00	0,91	170.036,71
BAL PETEKLİ	kg	25.761,57	15,30	394.082,59	89.540,95	15,12	1.354.150,25
BAL SÜZME	kg	1.798.212,52	28,71	51.630.327,47	2.040.013,50	29,71	60.611.065,83
KARAKÖYAN BALI	kg	870,80	150,12	130.725,02	5.833,71	131,15	765.081,40
ANTEP FİSTİĞİ KABUKLU	kg	39.851,00	41,06	1.636.924,43	98.893,00	47,07	4.655.089,96
ANTEP FİSTİĞİ KABUKLU (YAŞ)	kg	-	-	-	-	-	-
ANTEP FİSTİĞİ KABUKLU (ELEKALTI)	kg	-	-	-	-	-	-
ANTEP FİSTİĞİ İC	kg	58.188,70	81,76	4.757.358,56	127.585,00	115,15	14.691.338,26
ANTEP FİSTİĞİ İC İth.İç.Sats	kg	-	-	-	-	-	-
BADEM KABUKLU	kg	-	-	-	-	-	-
BADEM KABUKLU İth.İç.Sats	kg	15.040,00	27,34	411.155,98	33.922,76	18,65	632.791,39
BADEM KABUKLU YESİL	kg	12.120,00	7,25	87.870,00	-	-	-
BADEM KABUKLU 2. KALITE	kg	-	-	-	-	-	-
BADEM İC	kg	78.191,20	45,64	3.568.485,87	174.869,38	46,30	8.096.823,16
BADEM İC İth.İç.Sats	kg	737.538,90	39,15	28.862.399,57	650.236,03	41,52	26.996.450,51
BADEM İC KIRIK	kg	-	-	-	840,00	40,89	38.440,00
BADEM İC KIRIK İth.İç.Sats	kg	-	-	-	-	-	-
BADEM İC BEYAZLATILMIŞ	kg	-	-	-	520,00	48,17	25.050,00
BADEM İC BEYAZLATILMIŞ İth.İç.Sats	kg	-	-	-	40,00	30,00	1.200,00
BADEM İC KIVILMIŞ	kg	1.843,00	48,04	88.535,50	2.630,00	48,55	127.155,00
BADEM İC KIVILMIŞ İth.İç.Sats	kg	-	-	-	-	-	-
CEVİZ KABUKLU	kg	44.736,58	22,44	1.003.885,32	12.895,00	20,50	264.340,00
CEVİZ KABUKLU İth.İç.Sats	kg	904.482,90	15,87	14.355.132,56	491.339,35	16,31	8.011.735,50
CEVİZ İC	kg	43.530,10	47,35	2.060.997,44	20.593,00	46,54	968.333,00
CEVİZ İC İth.İç.Sats	kg	564.958,44	38,54	21.464.351,41	517.587,14	36,73	19.039.256,16
CEVİZ İC KIRIK	kg	1.490,00	34,84	51.905,00	2.030,00	34,55	69.725,00
CEVİZ İC KIRIK İth.İç.Sats	kg	31.89,56	22,20	706.349,52	8.476,55	20,52	173.951,60
FINDIK KABUKLU SIVRI	kg	5150,00	9,40	48.410,00	-	-	-
FINDIK KABUKLU TOMBUL	kg	285.767,90	10,16	2.909.793,57	330.342,88	10,62	3.507.128,50
FINDIK KABUKLU FOŞA	kg	-	-	-	-	-	-
FINDIK İC BURUSLUK	kg	15.890,00	12,06	191.557,50	12.480,00	11,38	142.000,00
FINDIK İC ÖZÜRLÜ	kg	7.840,00	15,82	124.040,00	-	-	-
FINDIK İC - KIVILMIŞ	kg	570,00	29,68	16.920,00	2.723,00	16,50	44.918,00
FINDIK İC İI-15 MM	kg	4.080,00	22,50	91.800,00	-	-	-

Maddelerin Cins ve Nev'ileri	Birim	1. Dönem (Ocak - Şubat - Mart)			2. Dönem (Nisan - Mayıs - Haziran)		
		Miktar	Ortalama Fiyat	Tutar	Miktar	Ortalama Fiyat	Tutar
FINDIK İÇ KIRIK	Kg	3.000,00	29,00 ₺	87.000,00 ₺	4.090,00	20,34 ₺	83.180,00 ₺
FINDIK İÇ DİLİMLENİMİŞ	Kg	330,00	32,41 ₺	10.695,00 ₺	-	-	-
FINDIK İÇ KAVRULMUŞ	Kg	372.702,71	25,20 ₺	9.393.891,32 ₺	319.984,91	27,21 ₺	8.707.181,50 ₺
FINDIK İÇ KAVRULMUŞ İth.İç.Sats	Kg	-	-	-	-	-	-
FINDIK İÇ ÇİĞ	Kg	-	-	-	86.753,20	28,58 ₺	2.479.371,00 ₺
FINDIK İÇ	Kg	-	-	-	903,00	20,00 ₺	18.060,00 ₺
FINDIK İÇ CİKINTI	Kg	28.020,00	17,75 ₺	497.280,00 ₺	98.117,00	18,34 ₺	1.799.215,00 ₺
KABAK ÇEKİRDEĞİ KAVRULMUŞ	Kg	283.026,96	19,15 ₺	5.419.220,79 ₺	419.850,74	18,27 ₺	7.668.628,90 ₺
KABAK ÇEKİRDEĞİ KAVRULMUŞ İth.İç.Sats	Kg	10.000,00	13,95 ₺	139.499,35 ₺	-	-	-
ERİK KURUSU	Kg	-	-	-	-	-	-
KAYISI İGON KURUSU NATA TUREL	Kg	440,00	23,00 ₺	10.120,00 ₺	557,50	27,43 ₺	15.289,80 ₺
KAYISI KURUSU İŞLENMİŞ	Kg	5.380,00	10,85 ₺	58.390,00 ₺	8.050,00	16,65 ₺	134.038,50 ₺
KAYISI KURUSU ENDÜSTRİYEL	Kg	500,00	5,50 ₺	2.750,00 ₺	-	-	-
KESTANE	Kg	31.210,00	3,54 ₺	110.420,00 ₺	12.048,00	10,50 ₺	126.528,33 ₺
KURU İNCİR	Kg	10.090,00	15,26 ₺	291.256,50 ₺	4.787,00	18,94 ₺	90.681,00 ₺
KURU ÜZÜM ÇEKİRDEKSİZ	Kg	32.198,60	7,55 ₺	243.150,75 ₺	59.620,60	8,47 ₺	505.030,59 ₺
KURU ÜZÜM ÇEKİRDEKLİ	Kg	4.680,00	9,25 ₺	43.290,00 ₺	-	-	-
LEBLEBİ SARI	Kg	92.738,40	16,85 ₺	1.562.214,24 ₺	121.492,00	16,54 ₺	2.009.069,76 ₺
LEBLEBİ BEYAZ	Kg	33.753,60	16,90 ₺	570.435,84 ₺	51.595,00	16,20 ₺	832.793,20 ₺
SAHLEP	Kg	5.450,00	386,79 ₺	1.088.000,00 ₺	4.850,00	174,18 ₺	844.750,00 ₺
TOMRUK	M3	6.494,85	384,87 ₺	2.499.654,40 ₺	4.159,31	391,52 ₺	1.628.451,66 ₺
TOMRUK İth.İç.Sats	M3	142,44	585,67 ₺	83.135,99 ₺	54,25	718,58 ₺	38.983,06 ₺
KERESTE	M3	13,74	5.250,00 ₺	72.157,05 ₺	169,00	9.121,49 ₺	1.541.532,60 ₺
KERESTE İth.İç.Sats	M3	569,76	973,45 ₺	554.628,20 ₺	1.702,89	887,31 ₺	1.510.989,32 ₺
YAPRAĞI NATA TUREL (YÜN)	Kg	85.552,00	7,15 ₺	611.574,00 ₺	-	-	-
PAMUK PRESELLİ	Kg	3.731.754,00	6,76 ₺	25.208.315,17 ₺	3.945.607,16	8,52 ₺	33.602.443,26 ₺
PAMUK PRESELLİ İth.İç.Sats	Kg	172.422,00	6,34 ₺	1.093.367,92 ₺	119.638,00	8,08 ₺	966.850,59 ₺
DANA (CANLI)	Kg	2.520.285,05	14,27 ₺	35.960.686,65 ₺	3.585.961,60	14,86 ₺	53.275.022,61 ₺
DANA (CANLI) İth.İç.Sats	Kg	157.700,06	14,40 ₺	2.270.095,41 ₺	-	-	-
DÖVE (CANLI)	Kg	14.119,36	13,69 ₺	193.355,58 ₺	36.841,97	13,91 ₺	512.444,87 ₺
DÖVE (CANLI) İth.İç.Sats	Kg	9.600,00	17,02 ₺	163.366,58 ₺	-	-	-
MANDA (CANLI)	Kg	18.802,00	10,09 ₺	189.731,80 ₺	91.650,00	15,23 ₺	1.395.900,00 ₺
İNEK (CANLI)	Kg	155.584,18	11,24 ₺	1.749.288,13 ₺	379.024,76	13,36 ₺	5.063.653,35 ₺
İNEK (CANLI) İth.İç.Sats	Kg	-	-	-	-	-	-
BUZLAĞI (CANLI)	Kg	16.750,00	22,84 ₺	381.500,00 ₺	6.750,00	18,00 ₺	121.500,00 ₺
MALAK (CANLI)	Kg	540,00	13,33 ₺	7.200,00 ₺	-	-	-
DÖVE DAMIZLIK	Kg	-	-	-	-	-	-
DÖVE DAMIZLIK İth.İç.Sats	Kg	-	-	-	-	-	-
BEYAZ KARAMAN (CANLI)	Kg	37.329,00	16,02 ₺	598.183,00 ₺	43.349,00	17,82 ₺	772.381,30 ₺
KIZIL KARAMAN (CANLI)	Kg	1189,00	15,00 ₺	17.835,00 ₺	-	-	-
KARAYAKA (CANLI)	Kg	1126,00	15,00 ₺	16.890,00 ₺	-	-	-
KUZU KIVIRCIK (CANLI)	Kg	1.192.539,80	17,27 ₺	20.599.820,13 ₺	1.283.398,78	18,90 ₺	24.253.465,28 ₺
KOYUN (CANLI)	Kg	110.467,60	13,57 ₺	1.499.424,43 ₺	172.545,65	14,38 ₺	2.480.346,66 ₺
SOT KUZU (CANLI)	Kg	331.140,00	20,87 ₺	6.911.116,30 ₺	154.979,00	21,97 ₺	3.404.939,44 ₺
İT KUZU (CANLI)	Kg	-	-	-	456.682,24	20,70 ₺	9.454.798,21 ₺
ÖĞLAK (CANLI)	Kg	-	-	-	14.000,00	15,71 ₺	219.900,00 ₺
KEÇİ (CANLI)	Kg	334,00	16,40 ₺	5.478,00 ₺	2.516,00	15,00 ₺	37.740,00 ₺
KOYUN DERİSİ YAŞ (MEZBAHA)	Ad	423,00	10,00 ₺	4.230,00 ₺	9128,00	6,15 ₺	56.169,00 ₺
KOYUN DERİSİ SALAMURA (TUZLU YAŞ)	Ad	9.887,00	9,83 ₺	97.161,00 ₺	1.238,00	3,00 ₺	3.714,00 ₺
KUZU DERİSİ YAŞ (MEZBAHA)	Ad	23.753,00	23,07 ₺	547.961,32 ₺	19.237,00	33,37 ₺	641.930,66 ₺
KUZU DERİSİ SALAMURA (TUZLU YAŞ)	Ad	11.497,00	15,34 ₺	176.415,00 ₺	21.844,00	21,42 ₺	467.949,00 ₺
KUZU DERİSİ SALAMURA (TUZLU YAŞ) İth.İç.Sats	Ad	-	-	-	25.700,00	11,47 ₺	294.840,63 ₺
ÖĞLAK DERİSİ SALAMURA (TUZLU YAŞ) İth.İç.Sats	Ad	-	-	-	-	-	-
BÜYÜKBAŞ HAYVAN DERİLERİ YAŞ (MEZBAHA)	Kg	340.684,66	5,22 ₺	1.777.825,21 ₺	405.015,63	5,28 ₺	2.139.949,40 ₺
BÜYÜKBAŞ HAYVAN DERİLERİ BUZAĞI YAŞ (MEZBAHA)	Kg	-	-	-	-	-	-
BÜYÜKBAŞ HAYVAN DERİLERİ SALAMURA (TUZLU YAŞ)	Kg	1.048.065,94	4,83 ₺	5.058.950,95 ₺	407.712,20	5,46 ₺	2.225.850,00 ₺
BÜYÜKBAŞ HAYVAN DERİLERİ SALAMURA (TUZLU YAŞ BUZAĞI)	Kg	823.652,09	4,09 ₺	3.366.742,74 ₺	174.575,00	3,90 ₺	681.204,72 ₺
BÜYÜKBAŞ HAYVAN DERİLERİ SALAMURA (TUZLU YAŞ) İth.İç.Sats	Kg	30.000,00	4,50 ₺	135.000,00 ₺	-	-	-
BÜYÜKBAŞ HAYVAN PARÇA DERİLERİ SAL. (TUZLU YAŞ) İth.İç.S.	Kg	-	-	-	-	-	-
KÜÇÜKBAŞ HAYVAN DERİLERİ (TUZLU)	Ad	-	-	-	2.413,00	43,16 ₺	104.145,00 ₺
B.BAŞ HAYVAN BAĞIRSAKLARI HAM VE İŞLENMİŞ	Ad	4.962,00	12,03 ₺	59.715,00 ₺	2.226,00	21,88 ₺	48.715,00 ₺
B.BAŞ HAYVAN BAĞIRSAKLARI HAM VE İŞLENMİŞ İth.İç.Sats	Ad	-	-	-	200,00	12,50 ₺	2.500,00 ₺
B.BAŞ HAYVAN BAĞIRSAKLARI KURU	Ad	22.447,00	43,96 ₺	986.749,79 ₺	3.990,00	41,99 ₺	167.528,60 ₺
B.BAŞ HAYVAN BAĞIRSAKLARI KURU İth.İç.Sats	Ad	6.688,00	67,87 ₺	453.942,06 ₺	11.998,80	91,80 ₺	1.101.539,17 ₺
B.BAŞ HAYVAN BAĞIRSAKLARI ASORTİ	Ad	21.034,00	33,49 ₺	704.501,94 ₺	15.670,00	32,51 ₺	509.390,00 ₺
B.BAŞ HAYVAN BAĞIRSAKLARI ASORTİ İth.İç.Sats	Ad	-	-	-	13.470,00	34,61 ₺	466.200,00 ₺
B.BAŞ HAYVAN BAĞIRSAKLARI DONDURULMUŞ	Ad	-	-	-	-	-	-
K.BAŞ HAYVAN BAĞIRSAKLARI HAM VE İŞLENMİŞ	Ad	138.525,00	10,30 ₺	1.426.124,60 ₺	110.688,00	11,03 ₺	1.220.924,10 ₺
K.BAŞ HAYVAN BAĞIRSAKLARI ASORTİ	Ad	-	-	-	980,00	27,91 ₺	27.350,00 ₺
K.BAŞ HAYVAN BAĞIRSAKLARI ASORTİ İth.İç.Sats	Ad	-	-	-	240,00	28,33 ₺	6.800,00 ₺
K.BAŞ HAYVAN BAĞIRSAKLARI DONDURULMUŞ	Ad	-	-	-	-	-	-
KİMYON OĞUTULMUŞ	Kg	40.989,00	19,33 ₺	792.454,00 ₺	72.591,00	19,30 ₺	1.400.686,00 ₺
KİMYON TANE	Kg	2.500,00	4,00 ₺	10.000,00 ₺	-	-	-
SABUN KIVILMIS	Kg	-	-	-	-	-	-
SIVI SABUN	Kg	580.671,44	9,82 ₺	5.704.091,69 ₺	673.626,12	9,92 ₺	6.683.136,09 ₺
BANYO SABUNU	Kg	27.663.697,69	4,52 ₺	124.945.263,17 ₺	31.360.324,41	3,96 ₺	124.104.492,53 ₺
BANYO SABUNU İth.İç.Sats	Kg	4.350,00	4,55 ₺	19.774,95 ₺	37.000,00	4,66 ₺	172.561,73 ₺
BANYO SABUNU KOKULU	Kg	5.696.786,10	19,89 ₺	113.301.503,48 ₺	2.777.684,00	12,21 ₺	33.908.871,84 ₺
BANYO SABUNU KOKULU İth.İç.Sats	Kg	-	-	-	-	-	-

3. Dönem (Temmuz - Ağustos - Eylül)			4. Dönem (Ekim - Kasım - Aralık)			Yıllık		
Miktar	Ortalama Fiyat	Tutar	Miktar	Ortalama Fiyat	Tutar	Miktar	Ortalama Fiyat	Tutar
2.387,00	22,92 ₺	54.715,00 ₺	6.812,00	27,14 ₺	184.900,00 ₺	16.289,00	25,16 ₺	409.795,00 ₺
150,00	32,50 ₺	4.875,00 ₺	-	- ₺	-	480,00	32,44 ₺	15.570,00 ₺
2.571.504,87	19,55 ₺	50.274.885,47 ₺	1.213.140,15	30,71 ₺	37.249.993,79 ₺	4.477.332,64	23,59 ₺	105.625.952,08 ₺
4.870,00	32,36 ₺	157.120,20 ₺	-	- ₺	-	4.870,00	32,36 ₺	157.120,20 ₺
18.151,20	27,02 ₺	490.082,40 ₺	45.361,20	29,89 ₺	1.355.808,00 ₺	150.265,60	28,79 ₺	4.329.261,80 ₺
-	- ₺	- ₺	-	- ₺	-	903,00	20,00 ₺	18.060,00 ₺
57.600,00	20,97 ₺	1.207.600,00 ₺	90.330,00	25,93 ₺	2.342.063,00 ₺	274.067,00	21,33 ₺	5.846.158,00 ₺
570.098,96	17,62 ₺	10.042.757,52 ₺	604.984,22	17,82 ₺	10.778.898,91 ₺	1.877.960,88	18,06 ₺	33.909.506,12 ₺
-	- ₺	- ₺	250,00	14,00 ₺	3.500,00 ₺	10.000,00	13,95 ₺	139.499,35 ₺
-	- ₺	- ₺	1.830,00	27,16 ₺	49.699,11 ₺	3.832,50	25,84 ₺	99.048,91 ₺
1.005,00	23,82 ₺	23.940,00 ₺	20.624,00	18,47 ₺	380.958,02 ₺	44.039,00	16,93 ₺	745.706,07 ₺
9.985,00	17,26 ₺	172.319,55 ₺	6.850,00	3,56 ₺	24.240,00 ₺	5.550,00	3,74 ₺	20.016,00 ₺
-	- ₺	- ₺	1.366,83	15,22 ₺	20.719,28 ₺	54.624,83	7,61 ₺	415.667,61 ₺
14.252,00	20,62 ₺	293.811,99 ₺	37.598,80	25,41 ₺	955.316,90 ₺	75.727,80	21,54 ₺	1.631.056,19 ₺
52.195,00	10,45 ₺	545.295,19 ₺	44.085,11	11,58 ₺	510.427,58 ₺	188.099,20	9,59 ₺	1.803.904,11 ₺
-	- ₺	- ₺	-	- ₺	-	4.680,00	9,25 ₺	43.290,00 ₺
90.285,80	15,96 ₺	1.440.995,88 ₺	174.632,72	16,51 ₺	2.883.675,40 ₺	479.148,92	16,48 ₺	7.895.955,28 ₺
65.685,60	15,93 ₺	1.046.455,20 ₺	74.045,12	16,73 ₺	1.239.083,52 ₺	224.879,32	16,40 ₺	3.688.767,84 ₺
93.750,00	152,28 ₺	14.285.749,88 ₺	5.945,00	172,30 ₺	1.024.300,02 ₺	26.020,00	168,16 ₺	4.375.626,00 ₺
3.240,37	362,27 ₺	1.173.888,08 ₺	6.626,49	410,56 ₺	2.720.582,38 ₺	20.521,03	390,94 ₺	8.022.576,52 ₺
82,52	688,09 ₺	56.779,66 ₺	-	- ₺	-	279,20	640,74 ₺	178.898,31 ₺
-	- ₺	- ₺	-	- ₺	-	182,74	8.830,32 ₺	1.613.689,65 ₺
15,61	963,07 ₺	14.890,30 ₺	113,69	5.933,19 ₺	674.561,85 ₺	2.540,95	1137,01 ₺	2.889.079,67 ₺
-	- ₺	- ₺	-	- ₺	-	85.552,00	7,15 ₺	611.574,00 ₺
746.154,00	9,59 ₺	7.154.447,46 ₺	4.375.163,00	9,16 ₺	40.063.596,19 ₺	12.798.678,16	8,28 ₺	106.028.802,08 ₺
-	- ₺	- ₺	-	- ₺	-	292.060,00	7,05 ₺	2.060.218,51 ₺
3.719.775,52	15,82 ₺	58.834.173,90 ₺	2.754.559,61	15,56 ₺	42.857.019,64 ₺	12.580.581,78	15,18 ₺	190.926.902,80 ₺
-	- ₺	- ₺	162.016,44	16,66 ₺	2.699.783,50 ₺	319.76,50	15,54 ₺	4.969.878,71 ₺
49.894,38	15,17 ₺	755.449,92 ₺	28.691,51	13,90 ₺	398.801,01 ₺	129.467,22	14,37 ₺	1.860.060,38 ₺
-	- ₺	- ₺	-	- ₺	-	9.600,00	17,02 ₺	163.366,34 ₺
-	- ₺	- ₺	-	- ₺	-	110.452,00	14,36 ₺	1.585.631,80 ₺
246.564,77	13,73 ₺	3.384.641,30 ₺	108.239,39	13,34 ₺	1.443.725,97 ₺	889.413,10	13,09 ₺	11.641.308,75 ₺
-	- ₺	- ₺	107.480,00	12,10 ₺	1.300.830,44 ₺	107.480,00	12,10 ₺	1.300.830,44 ₺
-	- ₺	- ₺	4.800,00	29,38 ₺	141.000,00 ₺	28.250,00	22,80 ₺	644.000,00 ₺
-	- ₺	- ₺	820,00	13,50 ₺	11.070,00 ₺	1.360,00	13,43 ₺	18.270,00 ₺
1.050,00	24,24 ₺	25.454,54 ₺	-	- ₺	-	1.050,00	24,24 ₺	25.454,54 ₺
-	- ₺	- ₺	13.200,00	15,00 ₺	198.018,90 ₺	13.200,00	15,00 ₺	198.018,90 ₺
97.015,00	17,75 ₺	1.721.623,80 ₺	143.140,00	17,50 ₺	2.505.224,70 ₺	320.833,00	17,45 ₺	5.597.412,80 ₺
-	- ₺	- ₺	-	- ₺	-	1.189,00	15,00 ₺	17.835,00 ₺
2.337,00	15,82 ₺	36.960,00 ₺	12.462,00	15,00 ₺	186.930,00 ₺	15.925,00	15,12 ₺	240.780,92 ₺
1.446.950,46	18,88 ₺	27.316.936,21 ₺	1.698.153,86	18,96 ₺	32.198.108,11 ₺	5.621.042,90	18,57 ₺	104.368.338,73 ₺
1.026.524,00	14,08 ₺	14.443.464,71 ₺	2.647,50	13,27 ₺	35.147,62 ₺	6.510,4225	13,74 ₺	8.937.908,21 ₺
-	- ₺	- ₺	30.578,00	21,19 ₺	647.927,45 ₺	516.697,00	21,22 ₺	10.963.983,19 ₺
374.649,00	19,95 ₺	7.475.869,35 ₺	-	- ₺	-	831.331,24	20,37 ₺	16.930.667,56 ₺
252,00	14,70 ₺	3.704,40 ₺	647,00	14,70 ₺	9.510,90 ₺	2.299,00	15,31 ₺	35.205,80 ₺
10.872,00	15,80 ₺	171.803,00 ₺	18.334,00	11,94 ₺	218.890,10 ₺	32.056,00	13,54 ₺	433.911,10 ₺
16.377,00	10,76 ₺	176.251,00 ₺	13.564,00	9,87 ₺	133.858,00 ₺	39.492,00	9,38 ₺	370.500,00 ₺
24.675,00	12,77 ₺	315.121,00 ₺	129.162,00	10,05 ₺	1.297.908,50 ₺	16.942,00	10,39 ₺	1.713.904,50 ₺
13.329,00	8,99 ₺	119.813,40 ₺	-	- ₺	-	13.329,00	8,99 ₺	119.813,40 ₺
28.969,00	24,76 ₺	717.359,45 ₺	38.676,00	21,39 ₺	827.297,90 ₺	110.635,00	24,72 ₺	2.734.579,34 ₺
11.555,00	23,84 ₺	275.505,00 ₺	11.758,00	21,04 ₺	247.337,60 ₺	56.654,00	20,60 ₺	1.167.244,00 ₺
34.570,00	41,07 ₺	1.419.721,25 ₺	70.617,00	33,57 ₺	2.370.367,60 ₺	130.887,00	31,21 ₺	4.084.929,48 ₺
6.000,00	5,35 ₺	32.100,00 ₺	-	- ₺	-	6.000,00	5,35 ₺	32.100,00 ₺
1.423.995,12	5,03 ₺	7.156.922,67 ₺	521.221,38	5,00 ₺	2.608.276,14 ₺	2.690.916,79	5,08 ₺	13.682.973,42 ₺
80,00	10,33 ₺	826,40 ₺	-	- ₺	-	80,00	10,33 ₺	826,40 ₺
489.047,80	5,85 ₺	2.859.047,97 ₺	474.898,00	4,98 ₺	2.364.796,50 ₺	2.419.723,94	5,17 ₺	12.508.645,42 ₺
949.663,00	3,57 ₺	3.391.692,70 ₺	84.688,00	4,50 ₺	380.774,00 ₺	2.032.578,00	3,85 ₺	7.820.414,96 ₺
18.064,00	5,13 ₺	92.643,80 ₺	38.000,00	4,30 ₺	163.400,00 ₺	86.064,00	4,54 ₺	391.043,80 ₺
382.550,00	1,39 ₺	531.085,43 ₺	683.740,00	1,32 ₺	905.133,24 ₺	1.066.290,00	1,35 ₺	1.436.218,67 ₺
-	- ₺	- ₺	-	- ₺	-	2.415,00	43,16 ₺	104.145,00 ₺
744,00	17,00 ₺	12.648,00 ₺	3.495,00	18,38 ₺	64.255,00 ₺	11.427,00	16,22 ₺	185.333,00 ₺
-	- ₺	- ₺	-	- ₺	-	200,00	12,50 ₺	2.500,00 ₺
1.520,00	33,61 ₺	51.080,00 ₺	20.909,00	81,65 ₺	1.707.322,00 ₺	48.866,00	59,61 ₺	2.912.680,39 ₺
3.081,00	76,02 ₺	234.228,71 ₺	6.450,00	81,52 ₺	525.830,46 ₺	28.217,80	82,06 ₺	2.315.540,40 ₺
11.660,00	33,43 ₺	389.840,00 ₺	3.120,00	21,57 ₺	67.300,00 ₺	51.484,00	32,46 ₺	1.671.031,94 ₺
4.728,00	38,55 ₺	182.340,00 ₺	200,00	37,50 ₺	7.500,00 ₺	18.398,00	35,60 ₺	655.040,00 ₺
1.800,00	20,00 ₺	36.000,00 ₺	-	- ₺	-	1.800,00	20,00 ₺	36.000,00 ₺
102.102,00	13,27 ₺	1.354.830,39 ₺	85.022,80	15,15 ₺	1.288.096,33 ₺	436.337,80	12,12 ₺	5.289.965,42 ₺
1.783,00	18,18 ₺	32.409,00 ₺	1.660,00	52,68 ₺	87.450,00 ₺	4.423,00	33,28 ₺	147.209,00 ₺
-	- ₺	- ₺	-	- ₺	-	240,00	28,33 ₺	6.800,00 ₺
-	- ₺	- ₺	1.300,00	42,00 ₺	54.600,00 ₺	1.300,00	42,00 ₺	54.600,00 ₺
48.055,50	19,12 ₺	918.998,22 ₺	37.288,50	21,66 ₺	807.845,00 ₺	198.924,19	51,71 ₺	3.919.883,22 ₺
-	- ₺	- ₺	-	- ₺	-	2.500,00	4,00 ₺	10.000,00 ₺
-	- ₺	- ₺	10.600,00	5,48 ₺	58.058,74 ₺	10.600,00	5,48 ₺	58.058,74 ₺
546.189,85	11,61 ₺	6.341.080,45 ₺	777.765,66	12,03 ₺	9.353.565,05 ₺	2.578.183,07	10,89 ₺	28.081.871,28 ₺
275.781.912,24	4,28 ₺	1.179.467.149,47 ₺	32.910.129,18	5,26 ₺	173.784.590,67 ₺	119.512.344,51	4,52 ₺	540.870.209,84 ₺
18.000,00	5,67 ₺	102.146,02 ₺	-	- ₺	-	59.530,00	1,99 ₺	294.482,70 ₺
3.233.661,70	13,62 ₺	44.045.132,70 ₺	16.38.204,85	18,85 ₺	30.884.456,95 ₺	13.346.336,65	16,64 ₺	222.139.964,97 ₺
19.450,00	10,74 ₺	208.811,25 ₺	-	- ₺	-	19.450,00	10,74 ₺	208.811,25 ₺

TESCİL İŞLEMLERİ

Yıllık işlem hacmi 2000 yılında 1.522 milyar TL civarındayken, 2018 yılında işlem hacmi 35.395 milyar TL'ye ulaşmıştır. Borsanın işlem hacminde sadece 2005, 2009 ve 2013 yıllarında oransal bir azalma görülmüştür. Borsanın işlem hacmi 2018 yılında bir önceki yıla göre %21,07 oranında artış göstermiştir.

Yıl	Tutar	Değişim
2000	1.522.261.163,30 ₺	
2001	2.528.015.466,30 ₺	66,07
2002	4.025.133.768,24 ₺	59,22
2003	5.689.262.331,25 ₺	41,34
2004	6.427.193.788,53 ₺	12,97
2005	5.625.982.626,73 ₺	-12,47
2006	6.257.608.238,85 ₺	11,23
2007	7.511.821.401,49 ₺	20,04
2008	9.799.577.620,73 ₺	30,46
2009	8.566.782.033,68 ₺	-12,58
2010	9.937.955.356,77 ₺	16,01
2011	10.661.293.521,71 ₺	7,28
2012	14.092.470.620,09 ₺	32,18
2013	13.667.476.864,98 ₺	-3,02
2014	16.778.912.731,24 ₺	22,77
2015	22.942.915.638,47 ₺	36,74
2016	24.745.874.644,46 ₺	7,86
2017	29.235.258.331,77 ₺	18,14
2018	35.395.848.291,89 ₺	21,07

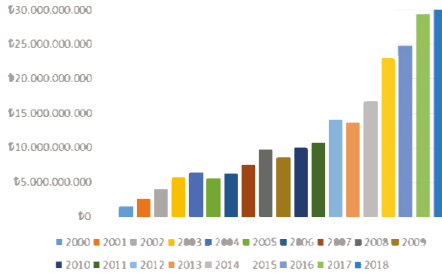

2018 yılında İstanbul Ticaret Borsası'nda en çok tescil edilen ilk 10 ürüne ait alım satımların toplam tutarı 15.721.782.050 TL'ye ulaşmıştır. Miktar bazında 2018 yılında Borsa'da tescili en fazla yapılan ürünün buğday olduğu görülmektedir. Bunu küspe, soya fasulyesi, yumurta, mısır ve buğday unu takip etmektedir.

EN ÇOK İŞLEM GÖREN 10 ÜRÜN

Ürün Adı	Birim	Miktar	Tutar
BUĞDAY	Kg	2.022.904.341,02	2.060.426.465,15
KÜSPE	Kg	1.876.542.813,74	3.192.787.506,55
SOYA FASULYESİ	Kg	1.728.435.575,74	3.420.113.044,87
YUMURTA	Ad	988.768.699,92	305.972.291,11
MISIR	Kg	722.773.971,13	727.230.909,93
BUĞDAY UNU	Kg	592.318.100,50	920.840.448,22
PATATES	Kg	535.229.391,34	495.748.406,39
AYÇİÇEĞİ	Kg	471.852.140,26	1.066.504.270,07
NEBATİ MARGARİN	Kg	351.959.414,87	2.006.947.238,15
AYÇİÇEK YAĞI	Lt	317.837.548,45	1.525.211.469,48

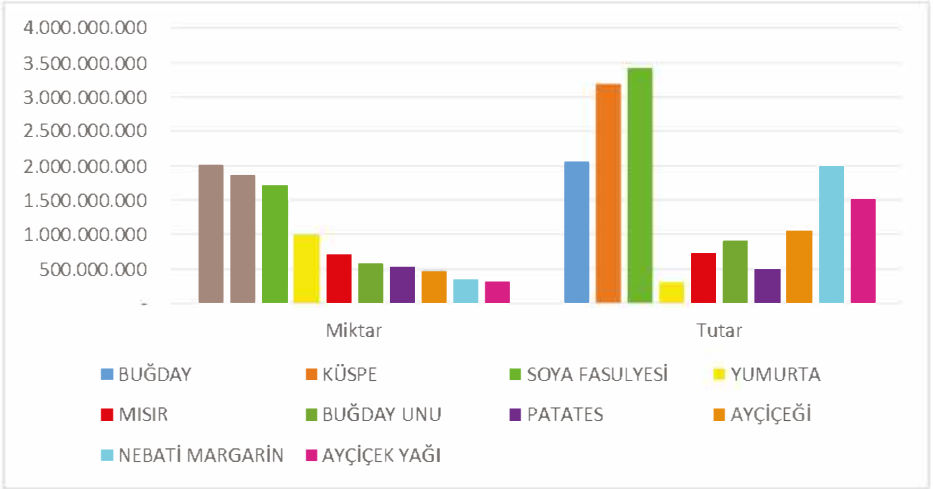

ANA ÜRÜN GRUPLARI

Ürün Grupları	2017 İşlem Hacmi	2018 İşlem Hacmi
HUBUBAT	2.554.327.120,62	3.183.064.867,08
HUBUBAT MAMÜLLERİ	1.668.672.807,53	1.763.967.260,18
BAKLİYAT VE MAMÜLLERİ	106.015.704,99	100.823.885,88
YAĞLI TOHURLAR	3.457.390.748,04	4.725.964.064,28
KÜSPE ve PİRİNA	2.385.119.239,68	3.192.787.506,55
NEBATİ YAĞLAR	6.247.323.924,40	6.441.682.812,90
HAYVANİ YAĞLAR	504.211.744,20	586.882.323,73
ÇEŞİTLİ GIDA MADDELERİ	7.251.011.857,81	8.840.401.120,46
KURU MEYVELER	2.223.467.231,61	2.350.673.114,35
MEYVE ÇEKİRDEKLERİ	-	153.850,00
ORMAN MAHSÜLLERİ	129.450.770,07	61.379.676,49
TEKSTİL HAMMADDELERİ	286.778.790,24	136.838.624,44
KASAPLIK CANLI HAYVANLAR	434.579.398,93	782.266.343,51
HAM DERİLER	207.366.239,70	278.688.614,81
AV DERİLERİ	2.086.924,97	272.405,50
ÇEŞİTLİ MADDELER	1.078.988.363,04	1.412.842.714,23

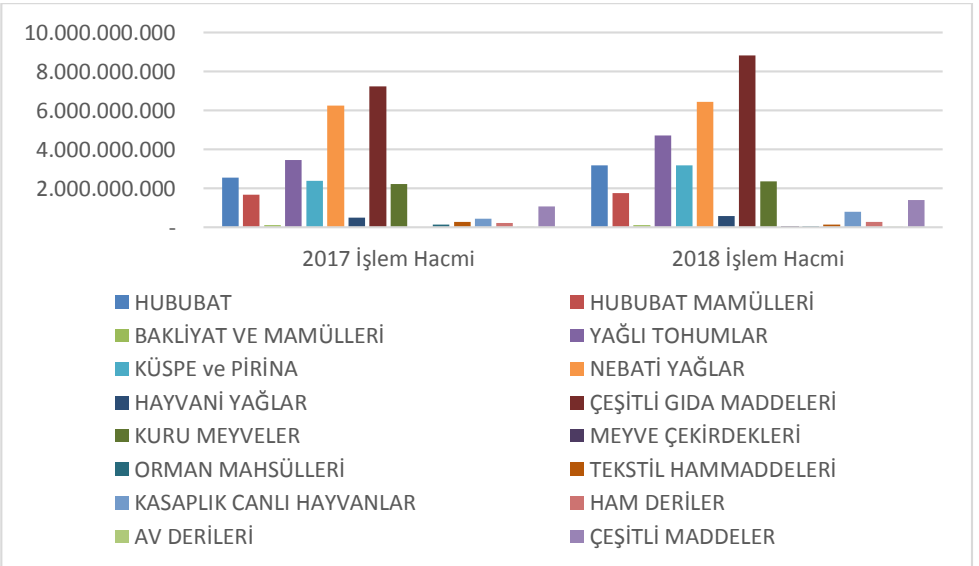

HUBUBAT

Ürün Adı	2017 İşlem Hacmi	2018 İşlem Hacmi
ARPA	35.153.601,80	48.566.177,22
ÇAVDAR	-	54.056,40
ÇELTİK	34.274.327,58	24.407.371,56
DARI	336.967,92	425.548,31
MISIR	586.298.063,41	727.230.909,93
PİRİNÇ	510.897.946,15	321.739.989,23
YULAF	119.477,26	214.349,28
BUĞDAY	1.387.137.242,39	2.060.426.465,15
KUŞYEMİ	109.494,11	-

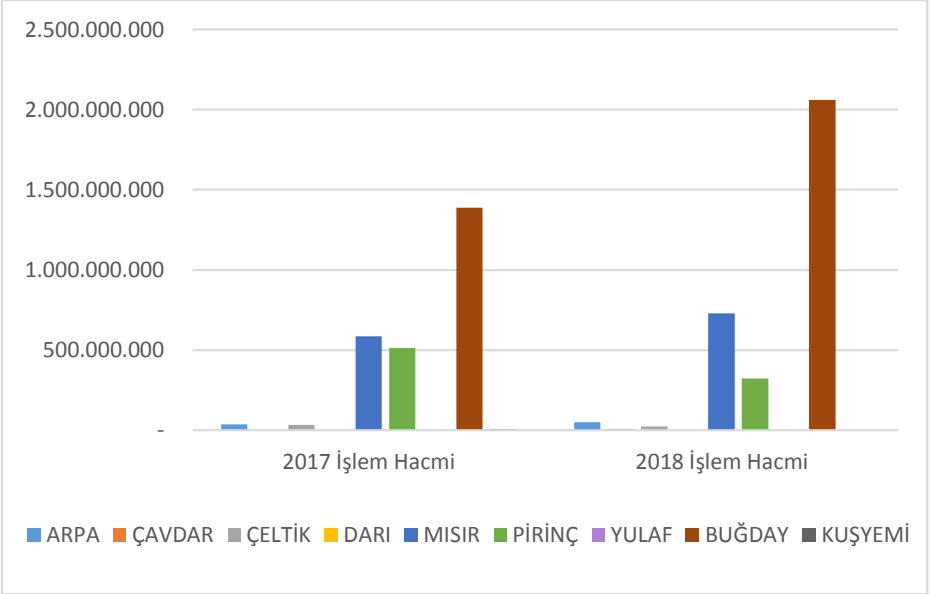

HUBUBAT MAMÜLLERİ

Ürün Adı	2017 İşlem Hacmi	2018 İşlem Hacmi
BUĞDAY UNU	926.673.698,52	950.517.817,06
BUĞDAY KEPEĞİ	120.104.398,64	135.715.166,21
BULGUR	33.761.705,93	25.234.438,74
RAZMOL	17.732.935,66	10.960.746,46
İRMİK	972.797,45	6.691.431,20
MAKARNA	353.798.030,88	375.691.357,83
NİŞASTA	215.629.240,45	259.156.302,68

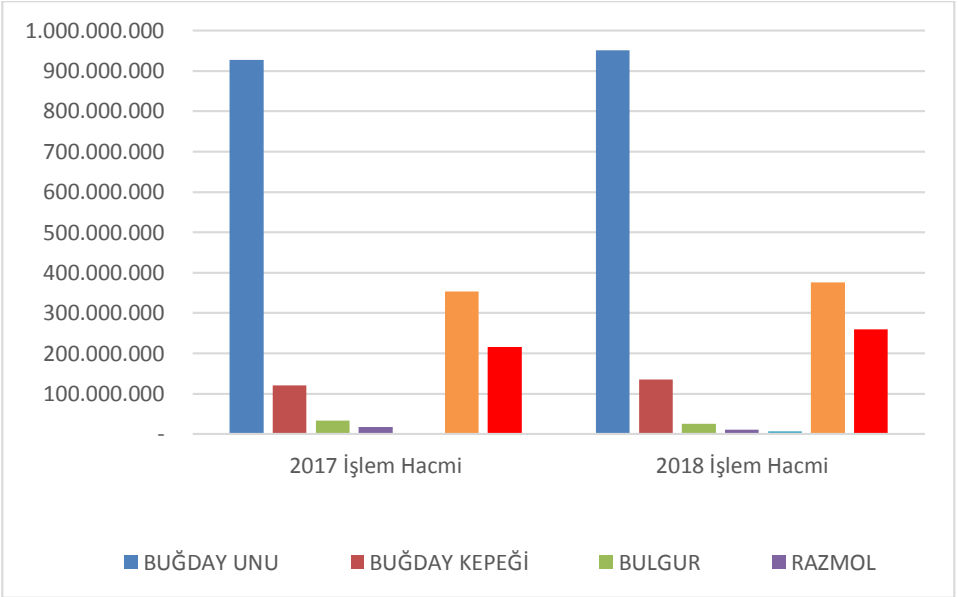

BAKLİYAT ve MAMULLERİ

Ürün Adı	2017 İşlem Hacmi	2018 İşlem Hacmi
KURU FASULYE	28.044.436,18	28.037.333,25
BAKLA	165.288,82	234.971,54
BÖRÜLCE	129.768,76	140.777,97
MERCİMEK	55.063.490,61	49.757.389,57
NOHUT	22.612.720,62	22.652.633,55
FİĞ	-	780,00

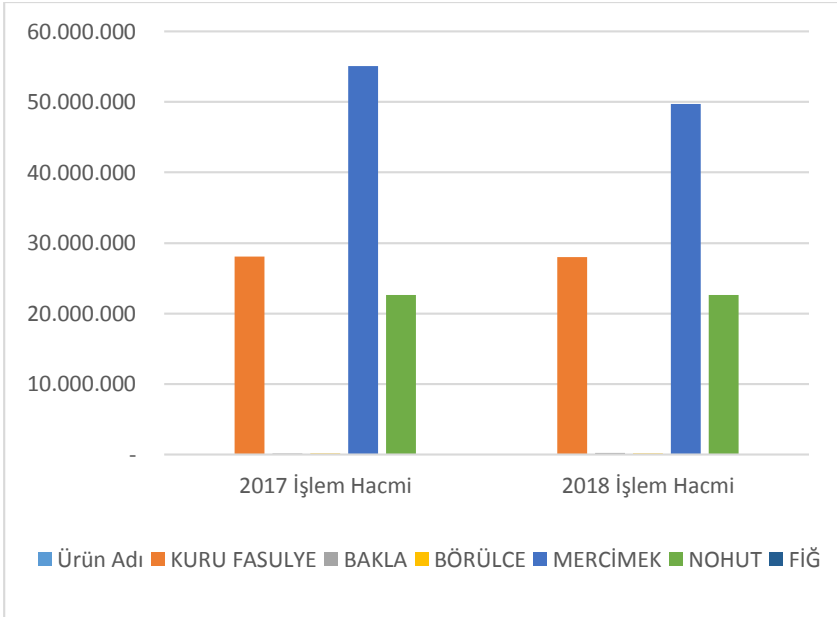

YAĞLI TOHUMLAR

Ürün Adı	2017 İşlem Hacmi	2018 İşlem Hacmi
AYÇİÇEĞİ	964.717.967,28	1.066.504.270,07
KETEN TOHUMU	141.610.944,26	48.258.959,30
PAMUK ÇEKİRDEĞİ (ÇİĞİT)	5.538.000,00	254,44
SOYA FASULYESİ (GDO)	2.139.254.050,32	3.420.113.044,87
SUSAM	132.038.664,70	106.187.485,26
YERFISTIĞI (ARAŞIT) TOHUMU	33.914.035,06	40.467.611,18
KOLZA (RAPİSTA)	39.531.732,64	44.432.439,16
KENDİR - KENEVİR TOHUMU	785.353,78	-

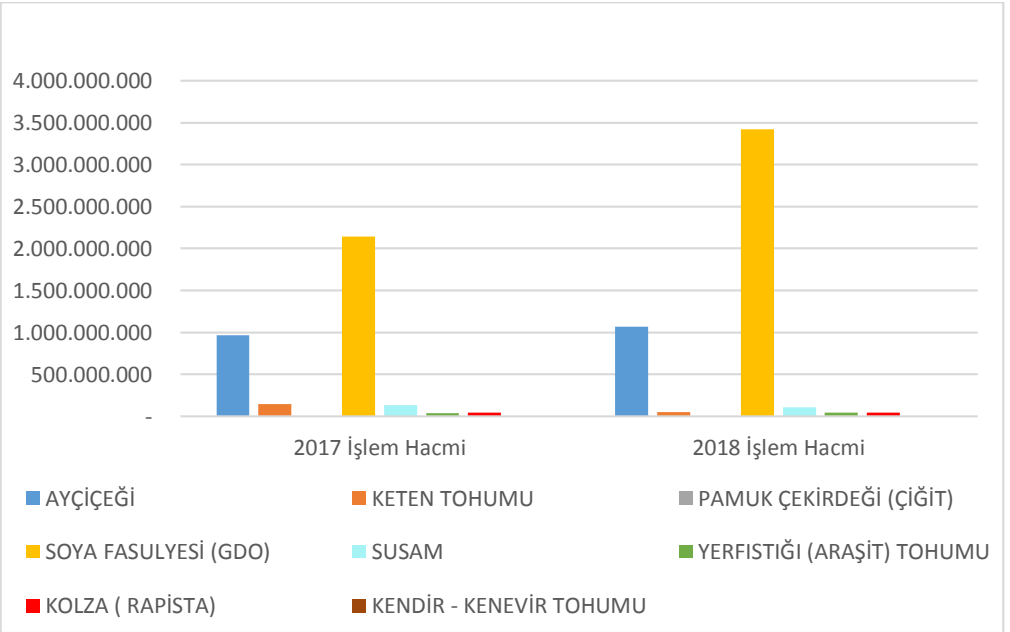

KÜSPE VE PİRİNA

Ürün Adı	2017 İşlem Hacmi	2018 İşlem Hacmi
ASPIR KÜSPESİ	3.031.189,27	8.575.186,63
AYÇİÇEĞİ KÜSPESİ	507.762.863,89	751.702.354,50
KETEN KÜSPESİ	58.014.656,08	6.795.399,77
KETENCİK KÜSPESİ	1.287.310,08	691.946,08
KOLZA KÜSPESİ	13.497.101,38	22.266.823,99
MISIR KÜSPESİ	105.431.484,08	48.581.043,32
MISIR KÜSPESİ (GDO)	5.341.670,97	8.734.147,26
PAMUK ÇEKİRDEĞİ (ÇİĞİT) KÜSPESİ	2.362.796,39	6.234.425,10
SOYA KÜSPESİ	1.193.896.342,54	27.344,31
SOYA KÜSPESİ (GDO)	486.769.965,99	2.311.124.945,83
ŞEKER PANCARI KÜSPESİ	7.723.859,00	-
PALM KÜSPESİ	-	27.952.828,57
PIRİNA	-	83.040,97

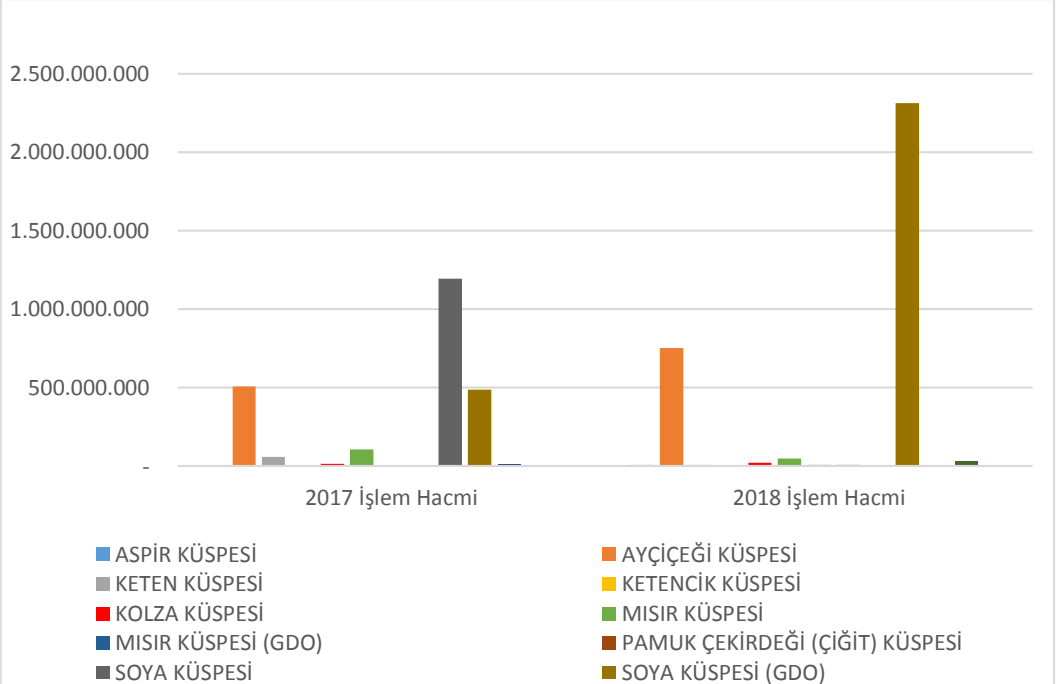

NEBATİ YAĞLAR

Ürün Adı	2017 İşlem Hacmi	2018 İşlem Hacmi
AYÇİÇEKYAĞI	2.391.795.839,94	2.042.428.458,22
FINDIKYAĞI	5.083.448,93	1.918.206,45
MISIRÖZÜ YAĞI	279.556.589,60	227.978.158,66
PAMUK YAĞI	14.831.487,02	90.566.254,97
SOYA YAĞI	270.660.092,69	558.760.815,97
ZEYTİNYAĞI	302.753.545,78	288.566.987,28
ARAŞİT (YER FISTIĞI) YAĞI	-	286,66
KAKAO YAĞI	321.895.005,29	327.779.787,63
KETEN YAĞI	126.867.724,35	33.936.492,43
NEBATİ MARGARİNLER	1.765.037.548,18	2.006.947.238,15
SUSAM YAĞI	373.720,41	185.996,34
PALM YAĞI	559.682.626,06	685.594.450,72
PIRİNA YAĞI	372.677,29	3.189.625,81
KOLZA (RAPİTSA) YAĞI	103.053.683,00	84.719.789,40
PALM ÇEKİRDEĞİ (PALMİST) YAĞI	105.359.935,86	89.110.264,21

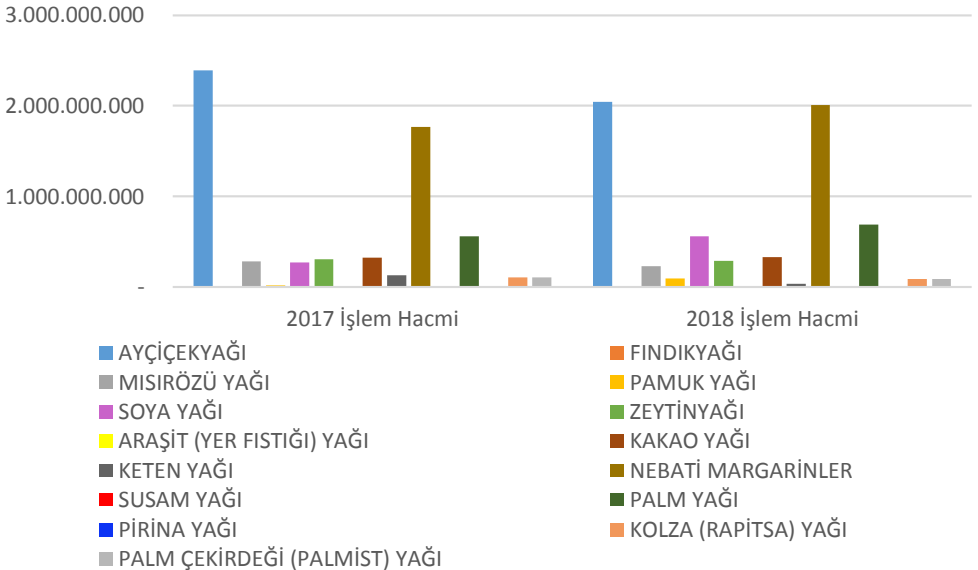

HAYVANI YAĞLAR

Ürün Adı	2017 İşlem Hacmi	2018 İşlem Hacmi
TEREYAĞ	332.062.566,04	366.953.326,25
SADEYAĞ	1.978.962,18	3.109.040,81
KREMA	96.299.317,28	124.822.872,89
DONYAĞI	39.528.579,58	44.432.630,13
KUYRUK YAĞI	1.000.785,35	4.838.777,22
İÇ YAĞLAR	33.341.533,77	42.725.676,43

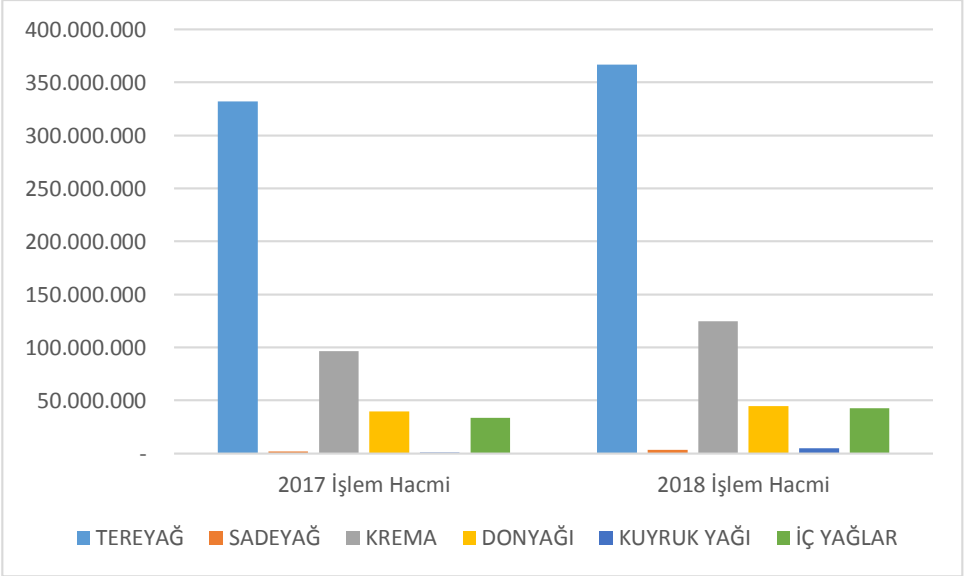

ÇEŞİTLİ GIDA MADDELERİ

Ürün Adı	2017 İşlem Hacmi	2018 İşlem Hacmi
GLİKOZ	158.061.530,31	175.979.677,39
KURU BAMYA	13.208,76	24.350,00
KURU SOĞAN	85.089.003,51	167.764.569,84
PATATES	291.692.631,53	495.748.406,39
TAHİN	47.420.752,37	76.334.060,16
ZEYTİN	382.997.865,03	492.450.588,22
KÜÇÜKBAŞ ET	330.113.802,01	368.729.688,56
BÜYÜKBAŞ ET	2.198.453.027,00	2.739.094.590,76
KÜMES HAYVANI ETİ	735.922.054,83	710.481.830,79
KAVURMA	49.647.159,09	81.723.395,84
PASTIRMA	47.636.707,71	60.275.956,84
SUCUK	303.445.264,81	347.816.533,96
SOSİS	76.086.317,85	88.585.261,29
SALAM	137.674.918,25	170.366.418,73
KIRMIZI SAKATAT	3.577.048,87	6.718.874,50
BEYAZ SAKATAT	655.645,57	205.661,07
PEYNİR	786.443.203,81	960.808.924,62
KAŞAR PEYNİRİ	841.448.781,70	876.208.627,93
TULUM PEYNİRİ	15.725.349,56	22.308.206,77
ERİTME PEYNİR	288.990.761,75	376.073.958,45
EMMENTAL PEYNİR	15.643,40	285.949,25
GRAVYER PEYNİR	792.475,55	1.127.938,34
YUMURTA	188.295.885,87	305.972.291,11
BAL	280.812.818,67	315.315.359,65

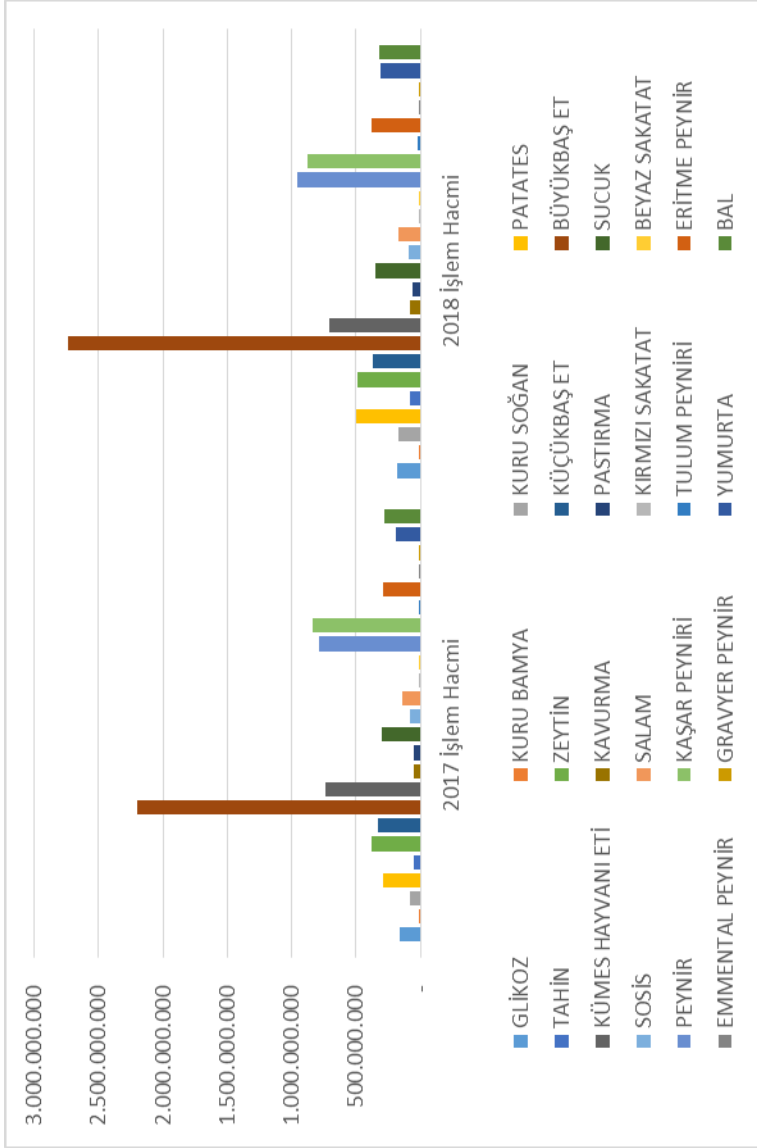

KURU ve YAŞ MEYVELER

Ürün Adı	2017 İşlem Hacmi	2018 İşlem Hacmi
ANTEP FISTIĞI KABUKLU	26.175.670,66	26.630.238,00
ANTEP FISTIĞI İÇ	80.835.288,62	110.190.315,19
BADEM KABUKLU	178.793.915,94	126.904.727,27
BADEM İÇ	551.372.080,75	684.594.164,15
CEVİZ KABUKLU	191.341.534,16	291.164.454,26
CEVİZ İÇ	192.410.328,74	235.288.810,11
FINDIK KABUKLU	88.134.947,03	16.060.120,20
FINDIK İÇ	836.443.999,01	768.565.842,39
KABAK ÇEKİRDEĞİ	38.350.102,94	43.898.256,38
ERİK KURUSU	805.741,32	24.673,81
KAYISI KURUSU	6.135.622,95	4.316.153,67
KESTANE	4.089.101,33	4.365.952,12
KURU İNCİR	9.204.953,64	10.812.420,76
KURU ÜZÜM	5.513.485,65	5.329.920,75
LEBLEBİ	13.860.458,88	22.527.065,29

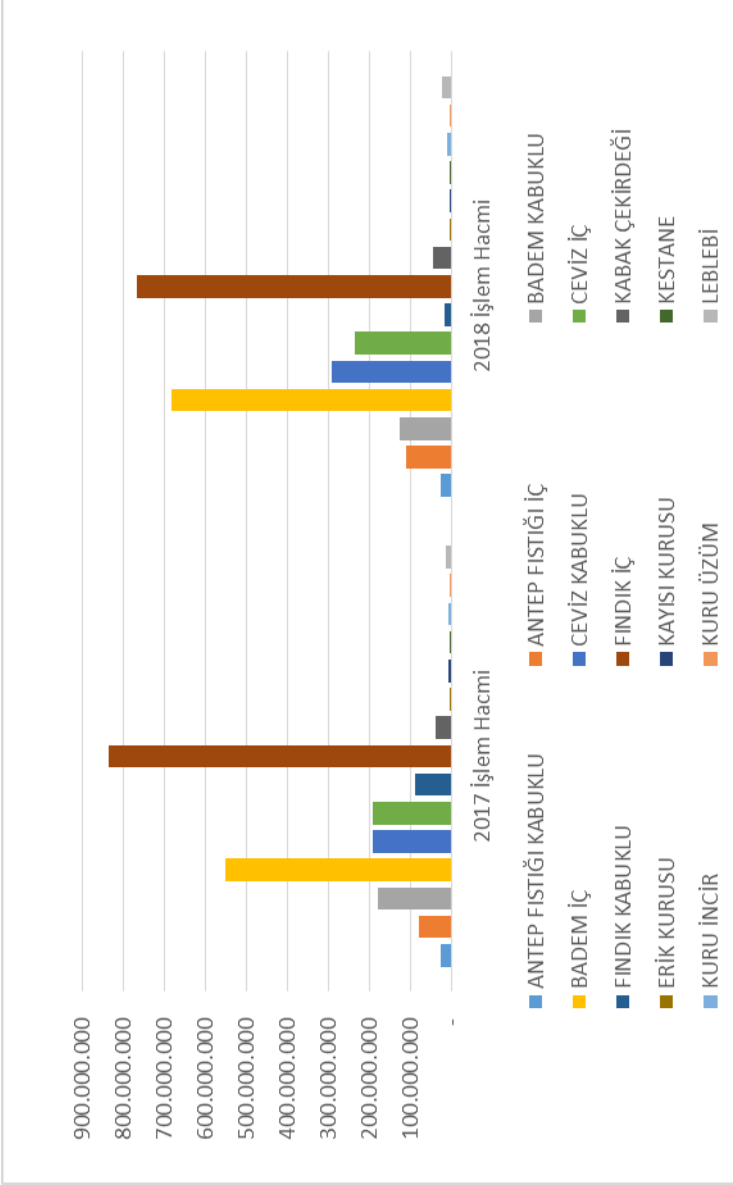

MEYVE ÇEKİRDEKLERİ

Ürün Adı	2017 İşlem Hacmi	2018 İşlem Hacmi
ŞEFTALİ ÇEKİRDEĞİ	-	153.850,00

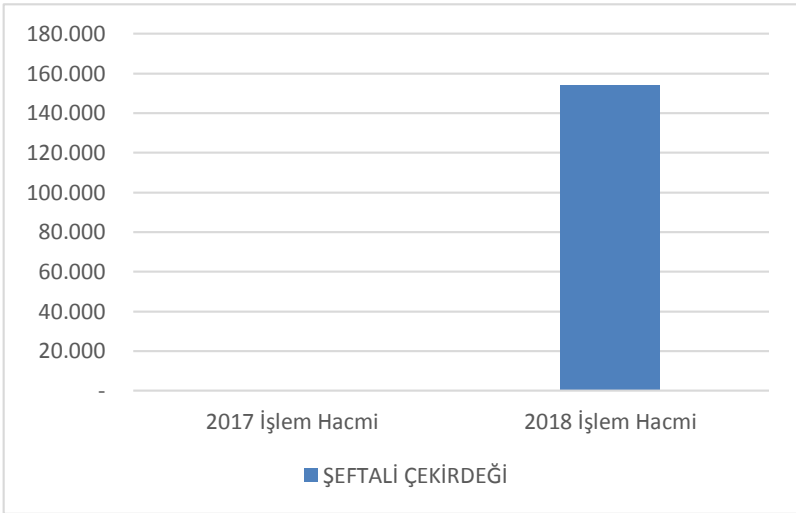

ORMAN MAHSÜLLERİ

Ürün Adı	2017 İşlem Hacmi	2018 İşlem Hacmi
BALMUMU	1.538.566,44	1.200.082,28
MAHLEP	3.707,50	-
SAHLEP	4.030.941,81	4.452.134,34
TOMRUK	42.463.671,28	34.815.219,93
KERESTE	81.413.883,04	20.912.239,94

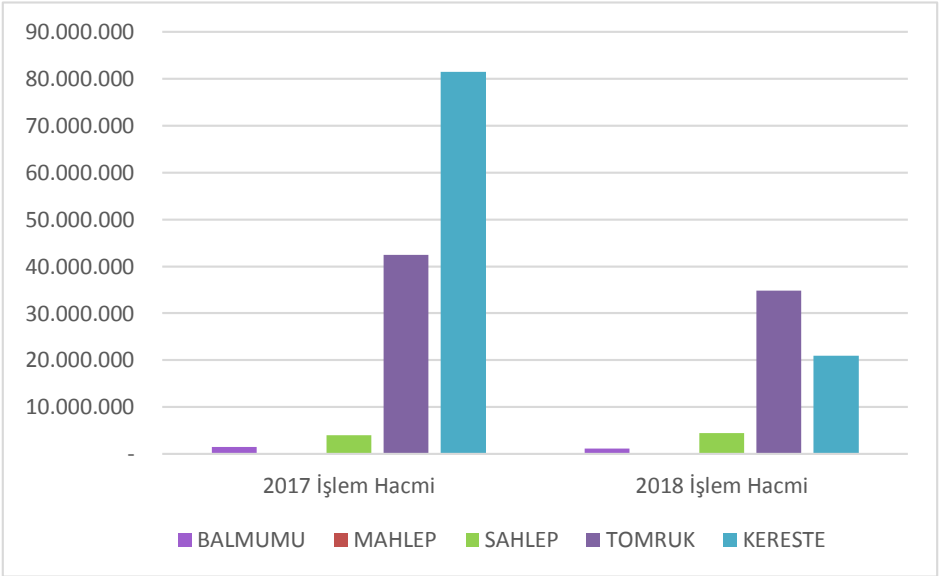

TEKSTİL HAMMADDELERİ

Ürün Adı	2017 İşlem Hacmi	2018 İşlem Hacmi
KEÇİ KILI	424.836,42	-
YAPAĞI	16.857.612,54	4.006.323,97
PAMUK	269.496.341,28	132.832.300,47

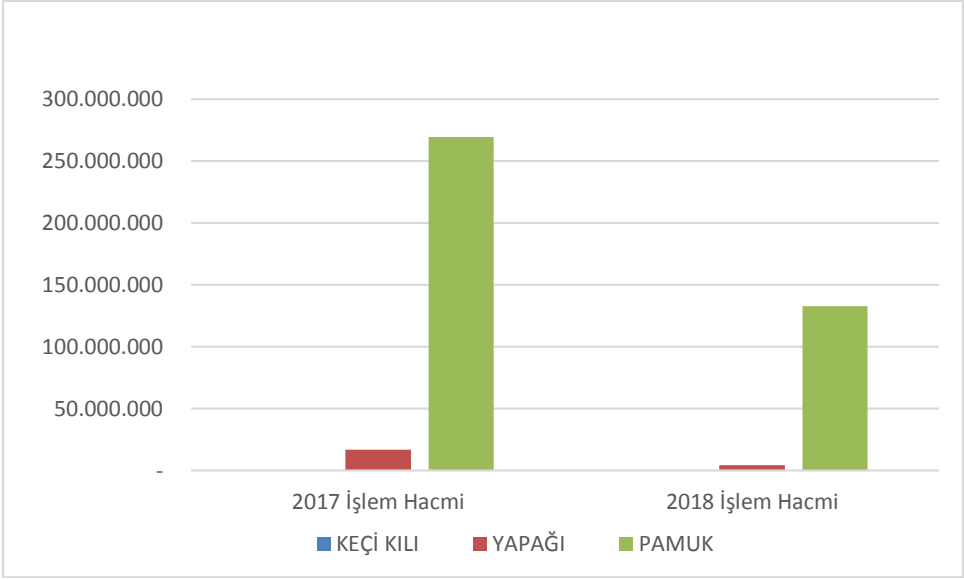

KASAPLIK CANLI HAYVANLAR

Ürün Adı	2017 İşlem Hacmi	2018 İşlem Hacmi
BUZAĞI (CANLI)	183.820,47	1.147.450,00
DANA (CANLI)	276.199.547,71	575.544.980,42
DÜVE (CANLI)	23.475.631,06	11.920.742,57
İNEK (CANLI)	24.139.435,48	18.028.954,13
MALAK (CANLI)	1.591.735,84	55.195,00
MANDA (CANLI)	4.682.526,86	1.585.631,80
OĞLAK (CANLI)	54.968,40	35.205,80
OT KUZU (CANLI)	10.833.016,13	17.020.627,56
SÜT KUZU (CANLI)	8.766.048,74	11.023.503,19
BEYAZ KARAMAN (CANLI)	2.266.372,18	5.610.852,80
KEÇİ (CANLI)	686.535,18	433.911,10
KIZIL KARAMAN (CANLI)	252.749,00	17.835,00
KOYUN (CANLI)	10.188.424,38	21.833.512,28
KUZU KIVIRCIK (CANLI)	71.258.587,50	117.767.161,86
KARAYAKA (CANLI)	-	240.780,00



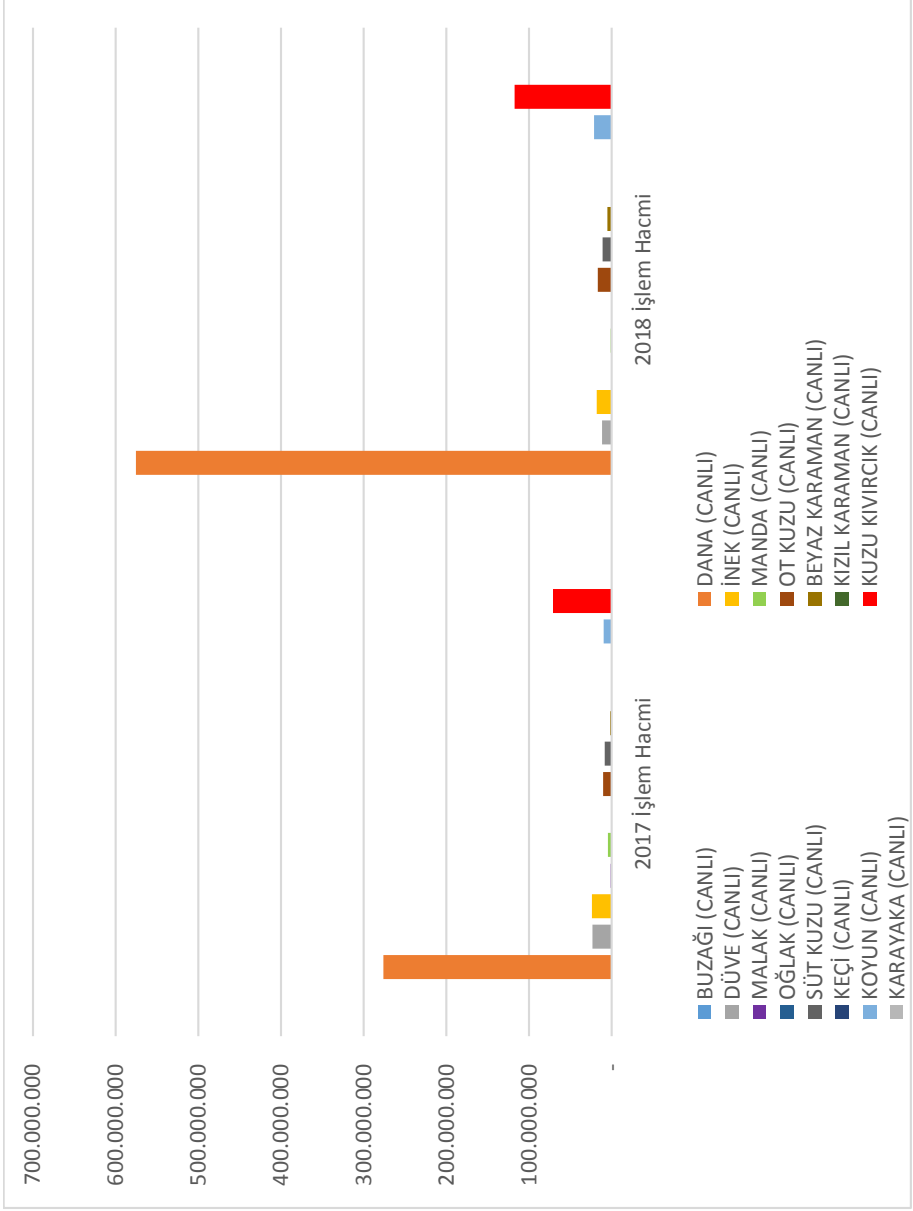

HAM DERİLER

Ürün Adı	2017 İşlem Hacmi	2018 İşlem Hacmi
KOYUN VE KEÇİ DERİLERİ YAŞ MEZBAHA	2.738.899,62	426.277,50
KOYUN VE KEÇİ DERİLERİ SALAMURA TUZLU YAŞ	18.150.128,53	34.577.148,91
KUZU VE OĞLAK DERİLERİ YAŞ MEZBAHA	11.274.887,94	2.866.909,57
KUZU VE OĞLAK DERİLERİ SALAMURA TUZLU YAŞ	95.270.606,43	142.662.322,90
BÜYÜKBAŞ HAYVAN DERİLERİ MEZBAHA	26.861.673,17	20.589.961,81
BÜYÜKBAŞ HAYVAN DERİLERİ SALAMURA TUZLU YAŞ	52.762.971,44	77.565.994,00
BÜYÜKBAŞ HAYVAN DERİLERİ HAVA KURUSU	240.796,57	-
KÜÇÜKBAŞ HAYVAN DERİLERİ HAVA KURUSU	66.276,00	-

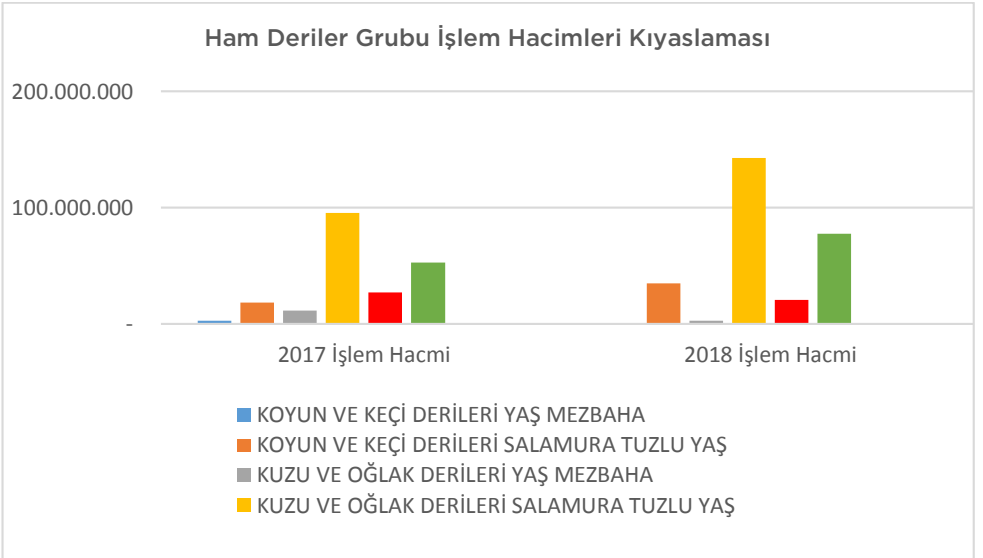

ÇEŞİTLİ MADDELER

Ürün Adı	2017 İşlem Hacmi	2018 İşlem Hacmi
BÜYÜKBAŞ HAYVAN BAĞIRSAKLARI	22.610.776,95	19.129.539,23
KÜÇÜKBAŞ HAYVAN BAĞIRSAKLARI	70.962.903,43	100.385.367,82
KİMYON	4.071.843,75	4.392.922,34
HER NEVİ SABUN	981.342.838,91	1.288.934.884,84

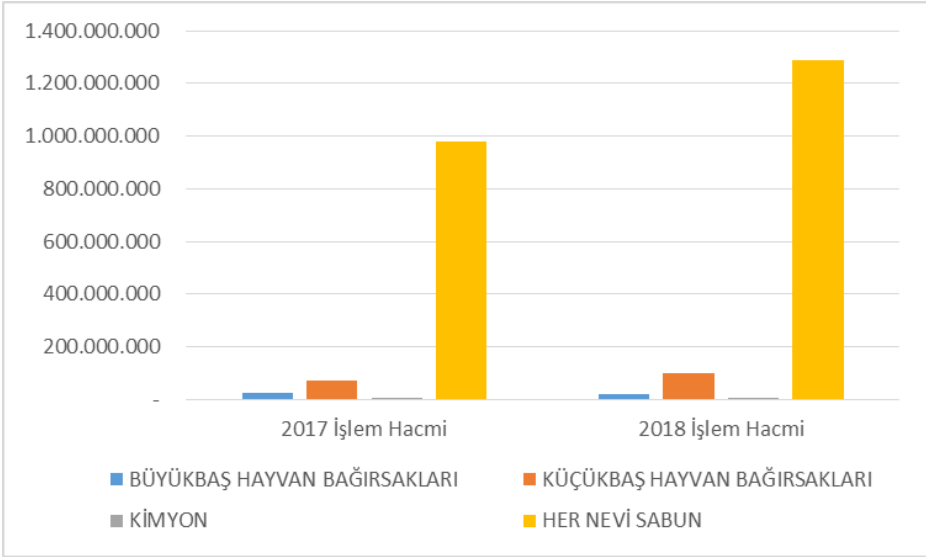

İTHALAT

İstanbul Ticaret Borsası'na 2018 yılında tescil ettirilen ithal gıda ürünlerinin işlem hacmi 7.238.779.971,34 TL olmuştur.

Ürün Adı	Birim	Miktar	Tutar
SOYA FASULYESİ (GDO)	Kg	922.518.753,00	1.797.336.600,35
BUĞDAY EKMEKLİK	Kg	1.060.298.496,17	1.037.248.096,66
AYÇİÇEĞİ YAĞLIK	Kg	366.495.498,00	613.355.715,53
SOYA KÜSPESİ (GDO)	Kg	288.016.045,00	564.269.218,59
PALM YAĞI	Lt	110.626.607,22	406.470.718,95
DANA (CANLI)	Kg	21.061.609,00	309.294.725,90
AYÇİÇEĞİ KÜSPESİ	Kg	206.302.153,00	222.366.035,08
CEVİZ KABUKLU	Kg	13.447.805,50	214.671.411,00
BADEM İÇ	Kg	5.950.072,71	173.566.660,49
KAKAO YAĞI	Lt	6.898.283,00	172.920.860,60

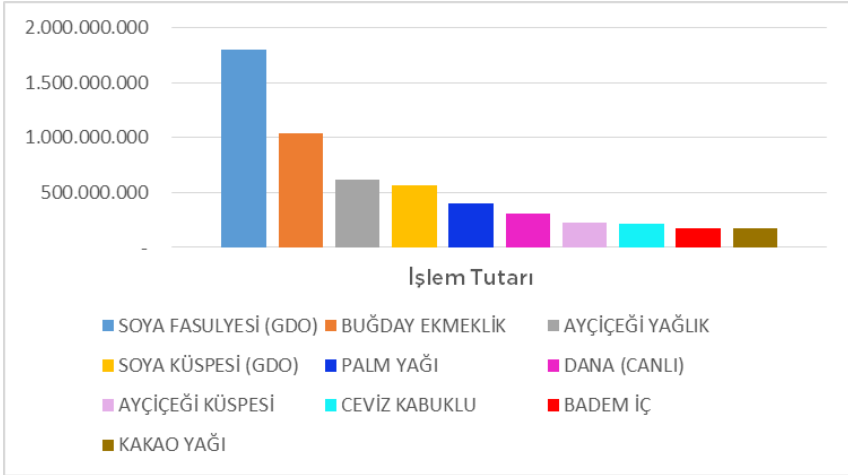

<i>Maddelerin Cins ve Nev'ileri</i>						
<i>Birim</i>	<i>Miktar</i>	<i>En Az Fiyat</i>	<i>En Çok Fiyat</i>	<i>Ortalama Fiyat</i>	<i>Tutar</i>	
ARPA YEMLİK	Kg	7.107,874,00	0,79	0,84	0,82	5.706.876,56
ASPIR	Kg	20.839.120,00	0,75	1,19	0,97	19.437.333,46
AV DERİLERİ (DİĞERLERİ)	Ad	2.823,00	151,08	151,08	151,08	426.511,20
AYÇİÇEĞİ ÇİĞ	Kg	195.584,00	2,95	5,35	4,15	805.479,71
AYÇİÇEĞİ İÇİ	Kg	123.625,00	2,95	3,99	3,47	423.465,27
AYÇİÇEĞİ KABUĞU	Kg	6.810.600,00	0,26	0,28	0,27	1.855.322,00
AYÇİÇEĞİ KAVRULMUŞ	Kg	23.625,00	4,69	4,69	4,69	110.915,19
AYÇİÇEĞİ KÜSPESİ	Kg	206.302.153,00	0,64	1,73	1,19	222.366.035,08
AYÇİÇEĞİ TOHURLUK	Kg	5.844.290,70	1,88	124,33	63,11	23.559.719,25
AYÇİÇEĞİ YAĞLIK	Kg	366.495.498,00	1,41	2,06	1,74	613.355.715,53
AYÇİÇEK YAĞI HAM	Lt	37.141.592,88	2,90	5,12	4,01	137.502.815,85
AYÇİÇEK YAĞI RAFİNE	Lt	13.273.155,00	3,72	5,48	4,60	58.189.516,52
B.BAŞ HAYYAN BAĞIRSAKLARI ASORTİ	Ad	18.190,00	25,20	25,20	25,20	458.303,43
B.BAŞ HAYYAN BAĞIRSAKLARI DONDURULMUŞ	Ad	200.330,00	7,77	29,23	18,50	3.831.157,94
B.BAŞ HAYYAN BAĞIRSAKLARI HAM VE İŞLENMİŞ	Ad	25.225,00	28,44	28,44	28,44	717.446,98
B.BAŞ HAYYAN BAĞIRSAKLARI KURU	Ad	52.275,00	26,84	40,00	33,42	1.836.042,73
BADEM İÇ	Kg	5.950.072,71	15,20	48,80	32,00	173.566.660,49
BADEM İÇ KIYILMIŞ	Kg	35.924,52	25,81	42,13	33,97	1.204.274,22
BADEM KABUKLU	Kg	8.766.172,47	7,19	30,16	18,68	124.415.972,29
BALMUMU	Kg	28.000,00	39,96	45,03	42,50	1.199.403,49
BANYO SABUNU	Kg	21.823.130,50	3,22	14,78	9,00	135.120.269,47
BANYO SABUNU KOKULU	Kg	420.057,09	10,07	63,15	36,61	5.177.108,54
BEYAZ SABUNU TAM YAĞLI	Kg	9.045,53	26,84	26,84	26,84	242.741,50
BITKİSEL KREMA	Kg	3.429.992,69	3,81	10,09	6,95	21.566.554,16
BITKİSEL SIVI YAĞ	Lt	10.624.830,97	1,41	210,03	105,72	73.547.976,19
BUGDAY EKMEKLİK	Kg	1.060.298.496,17	0,51	1,62	1,07	1.037.248.096,66
BUGDAY GLUTENİ	Kg	52.500,00	6,98	7,38	7,18	379.613,97
BUGDAY KARA	Kg	48.000,00	1,73	1,73	1,73	83.092,40
BUGDAY KEPEĞİ	Kg	36.175.188,51	0,38	6,95	3,67	23.460.513,78
BUGDAY KIRIK	Kg	3.018.350,00	0,92	0,92	0,92	2.776.335,94
BUGDAY NİŞASTASI	Kg	2.313.583,00	1,02	8,29	4,66	5.108.148,04

Maddelerin Cins ve Nev'ileri						
Birim	Miktar	En Az Fiyat	En Çok Fiyat	Ortalama Fiyat	Tutar	
BUGDAY TOHMLUK	Kg	5.325,00	2,17	4,41	3,29	19.350,35
BUGDAY UNU	Kg	11.998.130,00	0,94	5,88	3,41	12.875.932,53
BUGDAY UNU LÜKS	Kg	5.000,00	2,25	2,25	2,25	11.254,84
BUGDAY UNU ÖZEL	Kg	42.000,00	7,17	7,43	7,30	306.711,15
BUGDAY YEMLİK	Kg	2.995.000,00	0,93	0,93	0,93	2.773.658,43
BÜYÜKBAŞ HAYVAN BÖBREK ÇEVRESİ YAĞI	Kg	3.000,00	8,90	8,90	8,90	26.695,66
BÜYÜKBAŞ HAYVAN DERİLERİ SALAMURA (TUZLU YAŞ)	Kg	6.524.289,00	0,77	10,69	5,73	33.382.307,06
BÜYÜKBAŞ HAYVAN DERİLERİ SAL. TUZLU YAŞ BUZAĞI	Kg	134.047,00	4,29	14,67	9,48	832.031,10
BÜYÜKBAŞ HAYVAN PARÇA DERİLERİ SAL. (TUZLU YAŞ)	Kg	1.274.980,00	0,53	1,67	1,10	1.047.810,35
CEVİZ İÇ	Kg	335.083,97	7,44	42,23	24,84	8.682.794,12
CEVİZ KABUKLU	Kg	13.447.805,50	4,62	29,24	16,93	214.671.411,00
CHEDDAR PEYNİR	Kg	917.129,88	13,69	32,93	23,31	16.747.876,11
DAMIZLIK CIVCIV	Ad	9.790,00	71,58	71,58	71,58	700.720,43
DANA (CANLI)	Kg	21061.609,00	9,87	25,24	17,56	309.294.725,90
DARI NATÜREL	Kg	38.000,00	1,31	3,21	2,26	81.956,17
DON YAĞI	Kg	11.117.795,00	2,98	7,42	5,20	44.432.630,13
DÜVE (CANLI)	Kg	188.810,00	14,59	20,63	17,61	3.410.226,18
ERITME PEYNİR	Kg	95.396,62	11,59	57,87	34,73	2.624.429,34
GLIKOZ	Kg	1.257.582,00	1,53	8,43	4,98	4.112.876,97
GRAVYER PEYNİR	Kg	2.520,00	32,20	96,83	64,52	143.451,77
HINDİSTAN CEVİZİ YAĞI	Lt	5.348.720,00	6,42	27,56	16,99	42.274.195,34
İLİAÇ HAM MADDESİ	Kg	122.343,62	6,49	418,39	212,44	3.243.769,38
İRMİK	Kg	17.880,00	2,70	7,13	4,92	84.573,99
KBAŞ HAYVAN BAĞIRSAKLARI ASORTİ	Ad	90.000,00	251,9	251,9	251,9	2.267.271,00
KBAŞ HAYVAN BAĞIRSAKLARI DONDURULMUŞ	Ad	3.127.360,00	5,25	30,67	17,96	41.193.957,00
KBAŞ HAYVAN BAĞIRSAKLARI HAM VE İŞLENMİŞ	Ad	1.764.343,16	5,79	38,41	22,10	25.113.892,57
KABAK ÇEKİRDEĞİ	Kg	20.000,00	9,55	9,55	9,55	191.095,00
KABAK ÇEKİRDEĞİ İÇİ	Kg	13.000,00	14,48	17,04	15,76	210.983,54
KAJU CEVİZİ	Kg	63.074,63	19,40	59,87	39,64	2.783.531,40
KAHVA YAĞI	Lt	6.898.283,00	17,67	42,63	30,15	172.920.860,60
KANGURU DERİSİ	Kg	10.000,00	32,83	32,83	32,83	328.344,00

Maddelerin Cins ve Nevîleri						Birim	Miktar	En Az Fiyat	En Çok Fiyat	Ortalama Fiyat	Tutar
KARİTE TOHUMU		Kg	499.340,00	0,43	0,43		214.940,66				
KAŞAR PEYNİRİ (ESKİ)		Kg	32.251,24	27,53	110,24		1.435.531,97				
KAŞAR PEYNİRİ (TAZE)		Kg	28.327,74	17,54	30,70		556.834,59				
KEÇİ DERİSİ SALAMURA (TUZLU YAŞ)		Ad	14.969,00	8,00	1827		150.259,12				
KERESTE		M3	7.729,98	339,07	8.499,60		6.743.874,49				
KETEN TOHUMU		Kg	23.359.790,00	1,42	3,22		42.216.604,83				
KİMYON ÖĞÜTÜLMÜŞ		Kg	260,00	46,82	110,36		18.526,55				
KOLZA (RAPİTSA) TOHUMU		Kg	11.148.854,88	1,80	32,65		21.011.924,86				
KOLZA YAĞI HAM		Lt	1.125.280,00	3,95	10,26		4.508.501,95				
KOLZA YAĞI RAFİNE		Lt	775,00	6,02	8,23		5.829,19				
KOYUN (CANLI)		Kg	543.688,00	7,07	11,42		5.475.537,61				
KOYUN DERİSİ SALAMURA (TUZLU YAŞ)		Ad	1.070.941,00	1,92	138,84		28.766.566,22				
KOYUN DERİSİ YAŞ (MEZBAHA)		Ad	7.500,00	7,44	7,44		55.777,50				
KUZU DERİSİ SALAMURA (TUZLU YAŞ)		Ad	4.336.307,00	1,12	114,39		116.165.001,63				
KÜÇÜKBAŞ HAYVAN BÖBREK ÇEVRESİ YAĞI		Kg	3.000,00	7,91	7,91		23.726,02				
MAKARNA		Kg	1.669.173,22	3,75	134,91		13.806.707,54				
MISIR GLUTENİ		Kg	4.292.200,00	1,07	1,28		5.079.919,30				
MISIR KÜSPESİ		Kg	3.156.630,00	0,78	1,13		3.145.150,48				
MISIR NIŞASTASI		Kg	1.504.205,00	1,94	35,08		9.618.254,26				
MISIR TOHURLUK		Kg	563.436,40	6,29	59,67		7.739.960,25				
MISIR UNU		Kg	1.500,00	14,42	14,42		21.622,50				
MISIR YEMLİK		Kg	178.324.776,00	0,65	1,50		161.231.347,15				
MISIR YEMLİK (GDO)		Kg	7.547.610,00	0,66	1,29		6.276.953,37				
MISİRÖZÜ		Kg	8.766.898,00	1,45	2,04		15.267.163,07				
MISİRÖZÜ YAĞI HAM		Lt	13.312.411,00	3,36	5,58		54.741.831,69				
MODİFİYE NIŞASTA		Kg	2.926.832,00	0,40	100,48		17.591.720,13				
NEBATİ MARGARİN MUTFAK		Kg	10.350,00	7,38	15,43		111.405,51				
NEBATİ MARGARİN SANAYİLİK		Kg	2.147.690,40	3,09	16,49		12.742.875,91				
NOHUT SIRA		Kg	140.730,00	5,83	5,94		828.844,58				
OĞLAK DERİSİ SALAMURA (TUZLU YAŞ)		Ad	105.000,00	4,22	7,22		593.365,02				

Maddelerin Cins ve Nev'ileri						
Birim	Miktar	En Az Fiyat	En Çok Fiyat	Ortalama Fiyat	Tutar	
OĞLAK DERİSİ YAŞ (MEZBAHA)	Ad	16.350,00	4,22	4,22	4,22	68.985,23
PALM ÇEKİRDEĞİ (PALMIST) YAĞI	Lt	16.675.006,34	2,78	11,60	7,19	85.000.334,44
PALM KÜSPESİ	Kg	28.108.497,00	0,64	0,70	0,67	18.315.191,05
PALM YAĞI	Lt	110.626.607,22	2,44	16,15	9,30	406.470.718,95
PAMUK ÇEKİRDEĞİ (ÇİĞİT)	Kg	62,00	4,10	4,10	4,10	254,44
PAMUK TOHUMU	Kg	14.095,00	13,48	58,78	36,13	319.288,34
PATATES NİŞASTASI	Kg	3.801.244,00	2,40	20,99	11,70	13.714.207,66
PIRINÇ (BASMATI)	Kg	81.714,00	2,17	7,36	4,77	302.259,86
PIRINÇ BALDO LÜKS	Kg	735.000,00	2,95	4,92	3,94	2.716.092,58
PIRINÇ NİŞASTASI	Kg	117.000,00	7,07	10,61	8,84	1.021.946,99
PIRINÇ ORTA TANE	Kg	9.801.680,25	1,37	25,14	13,26	24.181.879,45
PIRINÇ OSMANCIK	Kg	121.000,00	4,10	4,10	4,10	496.196,16
SABUN KIYILMIŞ	Kg	10.369.013,01	2,86	5,42	4,14	38.114.842,83
SIVI SABUN	Kg	37.902,43	3,57	15,07	9,32	152.372,00
SOYA FASULYESİ	Kg	3.000.000,00	2,08	2,08	2,08	6.246.085,61
SOYA FASULYESİ (GDO)	Kg	922.518.753,00	1,47	4,76	3,12	1.797.336.600,35
SOYA KÜSPESİ (GDO)	Kg	288.016.045,00	1,30	2,95	2,13	564.269.218,59
SUSAM HAM	Kg	5.510.115,00	3,60	16,48	10,04	30.896.709,08
SUSAM İŞLENMİŞ	Kg	114.000,00	8,15	8,15	8,15	929.338,03
SUSAM YAĞI	Lt	8.550,95	13,97	53,51	33,74	179.962,34
TEREYAĞI KAHVALTILIK	Kg	3.960,00	63,98	63,98	63,98	253.344,81
TEREYAĞI MUTFAK	Kg	3.129.731,00	16,69	37,31	27,00	66.937.209,48
TOMRUK	M3	1.234,32	264,44	2.411,02	1.337,73	1.353.847,19
TOZ SABUN	Kg	20.000,00	3,30	3,30	3,30	65.923,38
TULUM PEYNİRİ	Kg	480,00	36,05	36,05	36,05	17.302,42
YER FİSTİĞİ İÇ	Kg	84.800,00	6,48	9,12	7,80	706.234,09
YULAF EZMESİ	Kg	18.000,00	2,18	2,18	2,18	39.245,89
YULAF KEPEĞİ	Kg	378,00	17,66	17,66	17,66	6.674,10
ZEYTİNYAĞI SIZMA	Lt	867,05	28,37	73,89	51,13	50.406,80

İHRACAT

İstanbul Ticaret Borsası'na 2018 yılında tescil ettirilen ürünlerinin işlem hacmi 1.651.702.480,69 TL olmuştur.

Ürün Adı	Birim	Miktar	Tutar
BUĞDAY UNU	Kg	231.360.788,00	353.973.534,46
BANYO SABUNU	Kg	33.227.086,92	234.413.410,11
AYÇİÇEĞİ TOHURLUK	Kg	8.474.026,52	131.791.132,86
SIVI SABUN	Kg	6.686.102,91	31.596.756,50
FINDIK İÇ KAVRULMUŞ	Kg	6.672.503,16	199.843.460,82
BADEM İÇ	Kg	7.024.331,25	315.400.384,95
ERİTME PEYNİR	Kg	2.950.613,54	60.607.406,98
FINDIK FÜRESİ	Kg	2.480.628,00	59.360.309,91
AYÇİÇEK YAĞI RAFİNE	Lt	2.310.949,64	12.610.532,52
MAKARNA	Kg	1.667.873,50	5.928.066,13

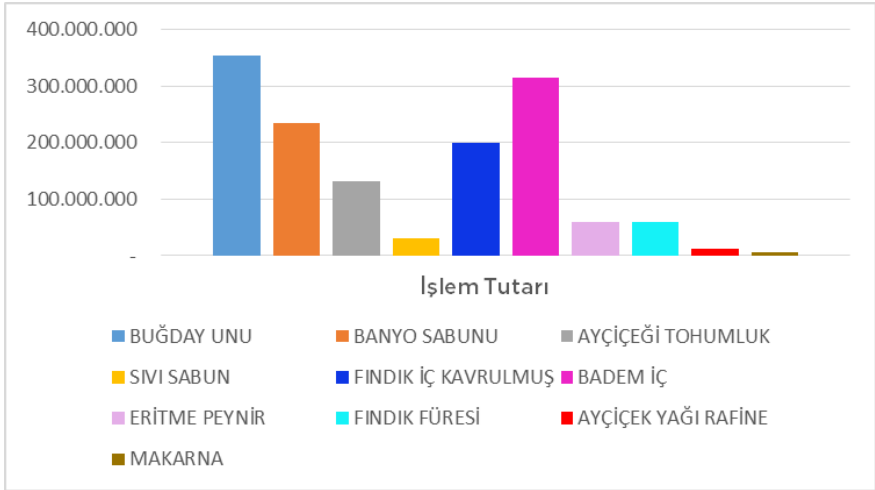

<i>Maddelerin Cins ve Nev'ileri</i>		<i>Birim</i>	<i>Miktar</i>	<i>En Az Fiyat</i>	<i>En Çok Fiyat</i>	<i>Ortalama Fiyat</i>	<i>Tutar</i>
ANTEP FISTIĞI İÇ	Kg	32.840,00	67,20	238,34	152,77	4.442.345,64	
ANTEP FISTIĞI KABUKLU	Kg	58.199,00	29,44	56,57	43,01	2.221.907,64	
ANTEP FISTIĞI KABUKLU (ELEKALTI)	Kg	5.000,00	30,06	30,06	30,06	150.309,60	
AYÇİÇEĞİ ÇİĞ	Kg	220.000,00	8,61	9,96	9,29	2.056.236,00	
AYÇİÇEĞİ İÇİ	Kg	7.076,16	14,22	14,22	14,22	100.593,13	
AYÇİÇEĞİ KAVRULMUŞ	Kg	537.211,04	7,26	35,51	21,39	5.263.254,25	
AYÇİÇEĞİ TOHURLUK	Kg	8.474.026,52	8,09	84,19	46,14	131.791.132,86	
AYÇİÇEK YAĞI RAFINE	Lt	2.310.949,64	3,77	7,59	5,68	12.610.532,52	
AYÇİÇEK YAĞI RAFINE	5Lt	34.220,00	18,49	27,11	22,80	793.808,08	
AYÇİÇEK YAĞI RAFINE	18Lt	1.430,00	72,52	92,35	82,44	130.480,31	
BADEM İÇ	Kg	3.709.085,87	21,15	83,62	52,39	150.085.015,00	
BADEM İÇ BEYAZLATILMIŞ	Kg	3.315.245,38	20,23	129,05	74,64	165.315.369,95	
BADEM İÇ KIRIK	Kg	45.500,00	37,23	45,89	41,56	1.941.863,06	
BADEM İÇ KIVILMIŞ	Kg	13.890,00	31,67	32,40	32,04	449.348,03	
BADEM İÇİ TOZ	Kg	364.605,10	20,55	409,49	215,02	13.632.951,64	
BAL PETEKLİ	Kg	30.830,00	20,00	46,00	33,00	862.968,00	
BAL SÜZME	Kg	7.468,96	17,87	48,86	33,37	283.297,99	
BANYO SABUNU	Kg	33.227.086,92	1,94	14,47	8,21	234.413.410,11	
BANYO SABUNU KOKULU	Kg	725.986,45	9,48	75,50	42,49	9.325.312,34	
BEYAZ PEYNİR YAĞSIZ	Kg	41.678,00	10,24	16,32	13,28	501.188,03	
BUGDAY AŞURELİK	Kg	1.884,00	2,53	3,54	3,04	5.598,34	
BUGDAY EKMEKLİK	Kg	1.367.000,00	1,01	1,16	1,09	1.520.754,88	
BUGDAY EKMEKLİK (ORGANİK)	Kg	400.000,00	2,47	2,60	2,54	1.014.184,80	
BUGDAY NIŞASTASI	Kg	3.397,60	6,72	14,49	10,61	30.900,59	
BUGDAY UNU	Kg	216.793.500,00	0,96	2,70	1,83	318.913.477,38	
BUGDAY UNU	0,5Kg	24,00	5,16	5,16	5,16	123,77	
BUGDAY UNU LÜKS	Kg	14.567.288,00	2,03	4,11	3,07	35.060.057,08	
BUGDAY UNU ÖZEL	Kg	800,00	6,43	6,43	6,43	5.141,92	
BULGUR PİLAVLIK	Kg	86.688,00	1,62	5,95	3,79	195.158,76	
CEVİZ İÇ	Kg	1.640.370,00	19,42	92,80	56,11	88.731.737,01	
ÇAM FISTIĞI (DOLMALIK)	Kg	2,07	331,65	331,65	331,65	686,52	
ÇÖREK OTU	Kg	59,25	50,06	66,40	58,23	3.651,24	
DANA ETİ KEMİKSİZ	Kg	1.819,00	46,22	46,22	46,22	84.081,22	

Maddelerin Cins ve Nev'ileri		Birim	Miktar	En Az Fiyat	En Çok Fiyat	Ortalama Fiyat	Tutar
DEFNE YAPRAĞI	Kg	1,29	418,26	681,34	549,80	656,18	
ELMA	Kg	23.600,00	4,44	4,44	4,44	104.723,58	
ERITME PEYNİR	Kg	2.950.613,54	14,00	39,57	26,79	60.607.406,98	
FINDIK FÜRESİ	Kg	2.480.628,00	10,30	42,76	26,53	59.360.309,91	
FINDIK İÇ - KIYILMIŞ	Kg	1.137.886,10	15,45	46,77	31,11	32.750.620,68	
FINDIK İÇ ÇİĞ	Kg	57.808,00	26,51	36,47	31,49	1.703.735,86	
FINDIK İÇ DİLİMLENİMİŞ	Kg	4.000,00	29,21	29,21	29,21	116.824,47	
FINDIK İÇ KAVRULMUŞ	Kg	6.672.503,16	5,19	109,35	57,27	199.843.460,82	
FINDIK İÇ KIRIK	Kg	122.000,00	21,18	54,53	37,86	3.843.829,61	
FINDIK KABUKLU TOMBUL	Kg	10.000,00	12,09	12,09	12,09	120.905,20	
FINDIK UNU	Kg	250.763,00	18,12	35,91	27,02	6.567.442,33	
FISTIK FÜRESİ	Kg	15.960,00	20,27	20,27	20,27	323.569,53	
HINDİ ETİ - KEMİKLİ	Kg	99,64	13,44	13,44	13,44	1.339,20	
IRMIK	Kg	186,00	3,70	5,18	4,44	738,80	
JAMBON	Kg	681,76	11,95	13,13	12,54	8.839,01	
K.BAŞ HAYVAN BAĞIRSACLARI ASORTI	Ad	895.426,00	12,05	44,78	28,42	16.263.546,09	
K.BAŞ HAYVAN BAĞIRSACLARI HAM İŞLENMİŞ	Ad	294.279,00	11,51	19,91	15,71	4.562.039,22	
KABAK ÇEKİRDEĞİ İÇİ	Kg	200,00	28,91	28,91	28,91	5.781,34	
KABAK ÇEKİRDEĞİ KAVRULMUŞ	Kg	6,91	71,76	71,76	71,76	495,88	
KAŞAR PEYNİRİ (TAZE)	Kg	1.200,00	18,12	18,21	18,17	21.798,15	
KAVURMA	Kg	111,56	62,50	62,50	62,50	6.972,50	
KAYISI ÇEKİRDEĞİ İÇ	Kg	40.700,00	12,76	16,29	14,53	524.162,17	
KAYISI GÜN KURUSU NATUREL	Kg	24.433,80	26,36	73,86	50,11	1.015.888,03	
KAYISI KURUSU ENDÜSTRİYEL	Kg	288.537,00	3,17	4,87	4,02	1.115.920,16	
KAYISI KURUSU İŞLENMİŞ	Kg	24.280,00	9,44	16,16	12,80	249.565,27	
KEÇİ BOYNUZU (HARNUP)	Kg	165,00	8,50	8,50	8,50	1.401,74	
KEKİK	Kg	611,63	11,53	142,71	77,12	10.293,21	
KIRMIZI BIBER PUL	Kg	16.694,00	14,83	117,34	66,09	332.876,68	
KIRMIZI BIBER TOZ	Kg	103,50	50,26	73,39	61,83	6.409,04	
KIMYON ÖĞÜTÜLMÜŞ	Kg	86,63	49,66	74,33	62,00	5.897,99	
KİNOA	Kg	5.000,00	6,07	6,07	6,07	30.345,05	
KONSERVE	Kg	946,08	7,62	19,13	13,38	11.067,12	

Maddelerin Cins ve Nev'ileri						
Maddelerin Cins ve Nev'ileri	Birim	Miktar	En Az Fiyat	En Çok Fiyat	Ortalama Fiyat	Tutar
KURU BAKLA İÇ	Kg	108,00	5,99	5,99	5,99	646,90
KURU FASULYE BARBUNYA	Kg	96,00	12,66	12,66	12,66	1.215,23
KURU FASULYE DERMASON	Kg	5,941,00	5,04	11,15	8,10	32.045,52
KURU İNCİR	Kg	279,948,20	6,37	68,56	37,47	7.127.701,67
KURU ÜZÜM ÇEKİRDEKSİZ	Kg	145.342,76	9,23	31,36	20,30	2.618.745,83
KUŞ ÜZÜMÜ	Kg	6,00	103,29	103,29	103,29	619,72
KUZU ETİ KEMİKSİZ	Kg	820,00	46,82	46,82	46,82	38.395,83
KÜLTÜR MANTARI	Kg	82.773,00	26,00	1.116,84	571,42	6.494.388,67
LEBLEBİ BEYAZ	Kg	960	48,91	48,91	48,91	469,50
LEBLEBİ SARI	Kg	42.674,00	8,88	27,57	18,23	452.428,14
LEBLEBİ SARI (KIRIK)	Kg	335.290,00	1,31	4,55	2,93	796.090,44
MAKARNA	Kg	1.667,873,50	1,48	8,55	5,02	5.928.066,13
MANDALINA	Kg	67.367,00	2,36	2,50	2,43	163.143,88
MERCİMEK KIRMIZI	Kg	9.984,00	4,25	6,57	5,41	49.182,66
MERCİMEK SARI	Kg	156,00	11,16	11,16	11,16	1.741,08
MERCİMEK YEŞİL	Kg	704,00	5,78	9,95	7,87	4.919,41
MISIR NIŞASTASI	Kg	29.808,00	5,50	10,90	8,20	216.890,20
MISIR TOHMLUK	Kg	221.954,30	5,72	13,33	9,53	2.226.619,58
MISİRÖZÜ YAĞI RAFİNE	Lt	472.269,78	3,82	18,18	11,00	3.088.442,74
MISİRÖZÜ YAĞI RAFİNE	0,5 Lt	22.500,00	2,51	8,95	5,73	158.454,51
MISİRÖZÜ YAĞI RAFİNE	2Lt	6.441,00	10,32	15,30	12,81	87.617,87
MISİRÖZÜ YAĞI RAFİNE	5Lt	3.200,00	25,81	26,70	26,26	83.315,12
MUHTELİF MEYVE	Kg	5.168,00	4,08	4,08	4,08	21.106,63
NEBATİ MARGARİN MUTFAK	Kg	504,00	7,71	7,71	7,71	3.885,01
NOHUT NATÜREL	Kg	96,00	9,50	9,50	9,50	912,25
NOHUT SIRA	Kg	9.760,00	5,91	7,58	6,75	59.843,65
PASTIRMA	Kg	28,01	64,50	64,50	64,50	1.806,64
PASTIRMA SIRT	Kg	102,96	63,00	66,00	64,50	6.662,52
PATATES NIŞASTASI	Kg	20.325,00	5,48	5,56	5,52	112.131,42
PEKMEZ	Kg	114.558,42	6,67	130,70	68,69	1.820.403,72
PİLİÇ ETİ KEMİKSİZ	Kg	36,96	21,60	21,60	21,60	798,34
PİLİÇ SALAM	Kg	1.591,70	10,50	15,72	13,11	20.257,58

<i>Maddelerin Cins ve Nev'ileri</i>	<i>Birim</i>	<i>Miktar</i>	<i>En Az Fiyat</i>	<i>En Çok Fiyat</i>	<i>Ortalama Fiyat</i>	<i>Tutar</i>
PİLİÇ SOSİS	Kg	1.841,00	10,58	11,40	10,99	20.402,94
PİLİÇ SUCUK	Kg	521,60	18,14	18,14	18,14	9.463,36
PIRİNA YAĞI	Lt	179.712,26	11,86	24,03	17,95	3.189.625,81
PIRİNÇ (JASMINE)	Kg	1.120,00	6,09	7,79	6,94	7.835,79
PIRİNÇ BALDO LÜKS	Kg	16.672,00	4,53	14,14	9,34	102.496,39
PORTAKAL	Kg	102.617,00	1,99	3,61	2,80	304.053,39
SABUN KIYILMIŞ	Kg	207.900,00	4,27	4,92	4,60	956.107,03
SALAM	Kg	528,86	23,30	23,95	23,63	12.534,57
SALÇA	Kg	11.024,70	3,80	16,64	10,22	84.373,94
SIVI SABUN	Kg	6.686.102,91	1,00	59,15	30,08	31.596.756,50
SIYAH ZEYTİN İNEVİ	Kg	28.944,00	10,06	10,95	10,51	299.658,68
SIYAH ZEYTİN DUBLE	Kg	210.300,00	11,06	13,47	12,27	2.635.933,33
SIYAH ZEYTİN EKSTRA DUBLE	Kg	204.472,00	13,20	16,48	14,84	3.030.174,30
SIYAH ZEYTİN EXTRA-EXTRA	Kg	17.400,00	15,60	19,51	17,56	277.070,72
SIYAH ZEYTİN HUSUSİ	Kg	33.241,00	18,48	30,40	24,44	695.181,86
SUCUK	Kg	1.748,70	19,60	22,42	21,01	35.972,18
SUSAM İŞLENMİŞ	Kg	4.040,50	10,72	70,37	40,55	54.129,50
TAHİN	Kg	146.331,62	10,94	59,40	35,17	3.394.746,11
TURŞU	Kg	27.148,74	2,85	34,70	18,78	153.484,24
YER FİSTİĞİ İÇ	Kg	848,00	9,52	26,94	18,23	17.877,04
YEŞİL ZEYTİN	Kg	2.092,00	21,49	21,93	21,71	45.656,30
YEŞİL ZEYTİN BIBERLİ	Kg	1.600,00	31,40	33,23	32,32	52.065,13
ZEYTİN YAĞI RIVİERA	Lt	18.918,30	13,28	19,90	16,59	336.555,71
ZEYTİN YAĞI RIVİERA	0,250 Lt	26.256,00	4,22	7,66	5,94	162.444,10
ZEYTİN YAĞI RIVİERA	0,5 Lt	5.676,00	8,48	14,82	11,65	67.936,19
ZEYTİN YAĞI SIZMA	Lt	39.767,74	19,09	42,15	30,62	983.728,62
ZEYTİN YAĞI SIZMA	0,250 Lt	2.184,00	25,49	25,49	25,49	55.666,37
ZEYTİN YAĞI SIZMA	0,5 Lt	1.412,00	21,46	22,15	21,81	30.506,36
ZEYTİN YAĞI SIZMA	2 Lt	180,00	55,03	55,03	55,03	9.905,93
ZEYTİN YAĞI SIZMA	18 Lt	15,00	363,36	363,36	363,36	5.450,42

SATIŞ SALONU İŞLEMLERİ

CANLI HAYVAN BORSASI

13 Şubat 1929 tarihinde kurulan İstanbul Canlı Hayvan Borsası 1943 yılında İstanbul Ticaret Borsası'na bağlanmıştır. 1989 yılına kadar Haliç Sötlöce'de faaliyetine devam eden Canlı Hayvan Borsası, bu tarihten sonra halen faaliyetini sürdürdüğü Tuzla Aydınli'da hizmetlerine devam etmektedir.

İstanbul Canlı Hayvan Borsası 25.680 m² kapalı alan olmak üzere 132.000 m² arazi üzerinde hizmet vermektedir. Tesis 15.000 adet küçükbaş, 1.500 adet büyükbaş hayvan kapasitesine sahiptir.

Tesislerde bulunan satış salonunda haftada 3 gün salon satışı yapılmaktadır.



2016-2017-2018 YILI KARŞILAŞTIRMALI SATIŞ SALONU İŞLEMLERİ (BÜYÜKBAŞ)

	En Az Fiyat				En Çok Fiyat				Ortalama	
	2016	2017	2018	2016	2017	2018	2016	2017	2018	2018
DANA	11,00 ₺	18,00 ₺	20,00 ₺	14,00 ₺	18,00 ₺	20,00 ₺	12,50 ₺		18,00 ₺	20,00 ₺
DÜVE	11,00 ₺			14,00 ₺			12,50 ₺			
İNEK	10,00 ₺			10,00 ₺			10,00 ₺			

	Adet				Kilo				Tutar	
	2016	2017	2018	2016	2017	2018	2016	2017	2018	2018
DANA	482	360	346	173.972	136.474	129.677	2.403.440,00 ₺		2.456.532 ₺	2.593.540 ₺
DÜVE	61			19.778			267.776,00 ₺			
İNEK	2			910			9.100,00 ₺			
TOPLAM	545	360	346	194.660	136.474	129.677	2.680.316		2.456.532	2.593.540

2016-2017-2018 YILI KARŞILAŞTIRMALI SATIŞ SALONU İŞLEMLERİ (KÜÇÜKBAŞ)

	En Az Fiyat			En Çok Fiyat			Ortalama		
	2016	2017	2018	2016	2017	2018	2016	2017	2018
	BEYAZ KARAMAN	8,00 ₺	9,00 ₺	15,00 ₺	15,40 ₺	17,50 ₺	20,00 ₺	11,70 ₺	15,05 ₺
KIZIL KARAMAN	8,00 ₺	11,00 ₺	15,00 ₺	13,90 ₺	15,00 ₺	16,00 ₺	10,95 ₺	12,74 ₺	15,91 ₺
KARAYAKA	10,00 ₺		12,00 ₺	12,00 ₺		16,00 ₺	11,00 ₺		15
KEÇİ	5,45 ₺	8,00 ₺	11,00 ₺	10,00 ₺	12,00 ₺	15,00 ₺	7,73 ₺	10,06 ₺	12,25 ₺
OĞLAK	10,00 ₺	13,86 ₺	16,83 ₺	10,89 ₺	14,36 ₺	22,50 ₺	10,45 ₺	14,16 ₺	18,67 ₺
KIVIRCIK	10,00 ₺	8,00 ₺	18,00 ₺	16,00 ₺	20,21 ₺	22,25 ₺	13,00 ₺	14,65 ₺	18,23 ₺
OT KUZU	11,00 ₺	16,28 ₺	18,00 ₺	14,50 ₺	19,90 ₺	22,50 ₺	12,75 ₺	18,86 ₺	20,80 ₺
SÜT KUZU	11,88 ₺	13,77 ₺	13,77 ₺	16,20 ₺	18,70 ₺	18,70 ₺	14,04 ₺	16,94 ₺	21,63 ₺
KOYUN			13,00 ₺			16,84 ₺			13,50 ₺

	Adet			Kilo			Tutar		
	2016	2017	2018	2016	2017	2018	2016	2017	2018
	BEYAZ KARAMAN	8.018	5.051	4.920	323.891	219.027	227.869	3.744.975,00 ₺	3.296.990 ₺
KIZIL KARAMAN	703	1.135	358	27.627	39.888	14.310	290.508,00 ₺	508.063 ₺	227.708 ₺
KARAYAKA	237		329	6.898		9.019 ₺	80.822,00 ₺		135.924 ₺
KEÇİ	799	700	337	30.949	28.613	14.647	247.766,00 ₺	287.933 ₺	179.480 ₺
OĞLAK	18	98	34	438	1.964	721	4.527,00 ₺	27.818 ₺	13.466 ₺
KIVIRCIK	42.223	39.620	30.155	1.832.691	1.791.888	1.377.248	21.764.936,00 ₺	26.243.969 ₺	25.110.054 ₺
OT KUZU	16.520	8.851	7.994	696.323	380.669	350.514	9.544.786,00 ₺	7.181.310 ₺	7.291.554 ₺
SÜT KUZU	13.710	9.472	5.809	569.511	388.578	249.951	7.814.392,00 ₺	6.581.069 ₺	5.408.516 ₺
KOYUN			6.757			337.850			4.560.975 ₺
TOPLAM	82.228	64.927	56.693	3.488.328	2.850.627	2.582.129	43.492.712,00 ₺	44.127.152,00 ₺	46.906.454,00 ₺

Büyükbaş 2016/2017/2018 Karşılaştırmalı Satış Salonu İşlem Adetleri

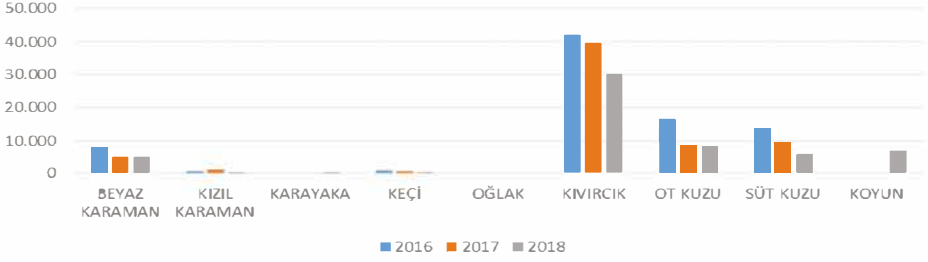

Küçükbaş 2016/2017/2018 Karşılaştırmalı Satış Salonu İşlem Adetleri

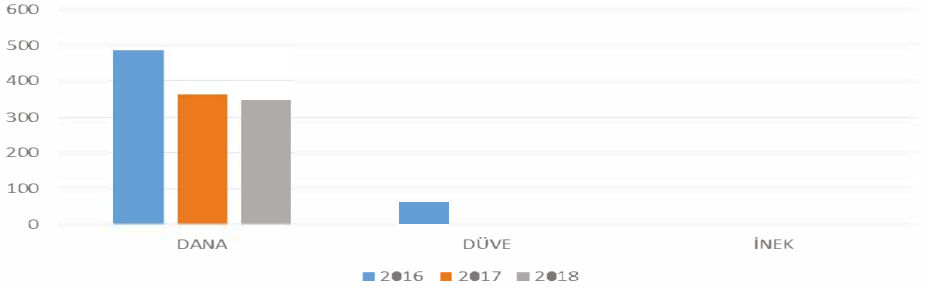

Küçükbaş 2018 Satış Salonu İşlem Adetleri

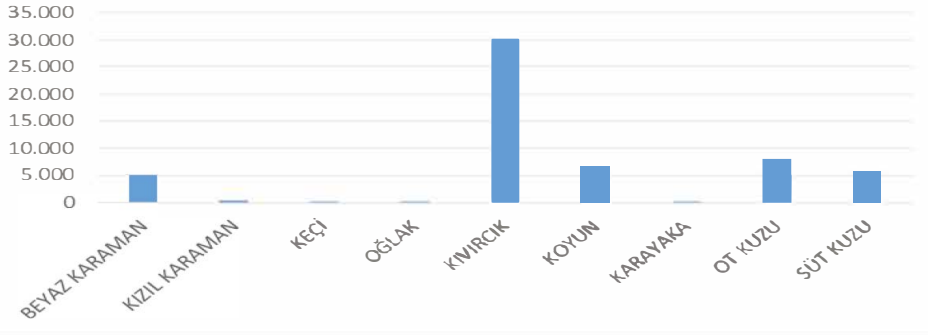

2017/2018 YILLARI BÜYÜKBAŞ ve KÜÇÜKBAŞ SATIŞ İŞLEMLERİ
(BÖLGELERE GÖRE)

2017-2018 yıllarında Borsamızın Canlı Hayvan satış salonunda işlem gören küçükbaş ve büyükbaş canlı hayvanların, getirildikleri bölgeler ve cinslerine göre bir önceki yılı ile karşılaştırılması aşağıda gösterilmiştir.

Cinsi	2017										2018									
	Trakya	Batı Anadolu	Orta Anadolu	Doğu Anadolu	Kuzey Anadolu	Toplam Adet	Toplam Tutar	Fiyat	Trakya	Batı Anadolu	Orta Anadolu	Doğu Anadolu	Kuzey Anadolu	Toplam Adet	Toplam Tutar	Fiyat				
B.Karaman	-	-	5.051	-	-	5.051	3.296.990,00 ₺	15,05 ₺	-	684	4.236	-	-	4.920	3.978.777,00 ₺	17,46 ₺				
K.Karaman	-	-	-	1.135	-	1.135	508.063,00 ₺	12,74 ₺	-	-	-	358	-	358	227.708,00 ₺	15,91 ₺				
Kıvırcık	6.975	3.303	22.392	30	-	32.700	26.243.969,00 ₺	14,65 ₺	6.942	3.262	19.685	200	66	30.155	25.110.054,00 ₺	18,23 ₺				
Koyun	1.515	335	5.025	-	-	6.875	4.125.000,00 ₺	12,00 ₺	1.740	346	4.450	221	-	6.757	4.560.975,00 ₺	13,50 ₺				
Karayaka	-	-	-	-	-	-	-	-	-	-	-	-	329	329	135.924,00 ₺	15,07 ₺				
Süt Kuzu	2.920	4.516	2.412	-	99	9.947	6.581.069,00 ₺	16,94 ₺	928	3.296	1.585	-	-	5.809	5.408.516,00 ₺	21,63 ₺				
Ot Kuzu	2.542	1.774	4.105	-	-	8.421	7.181.310,00 ₺	18,86 ₺	2.572	1.584	3.785	-	53	7.994	7.291.554,00 ₺	20,80 ₺				
Oğlek	44	54	-	-	-	98	27.818,00 ₺	8,43 ₺	-	34	-	-	-	34	13.466,00 ₺	18,67 ₺				
Ki-keçi	232	172	296	-	-	700	287.933,00 ₺	14,16 ₺	232	64	41	-	-	337	179.480,00 ₺	12,25 ₺				
İnek	-	-	-	-	-	-	-	-	-	-	-	-	-	-	-	-				
Düve	-	-	-	-	-	-	-	-	-	-	-	-	-	-	-	-				
Dana	61	56	198	45	-	360	2.456.532,00 ₺	18,00 ₺	112	-	70	164	-	346	2.593.540,00 ₺	20,00 ₺				
Manda	-	-	-	-	-	-	-	-	-	-	-	-	-	-	-	-				

2016 Yılı Küçükbaş Hayvanların Getirildikleri Bölgeler ve Adetleri

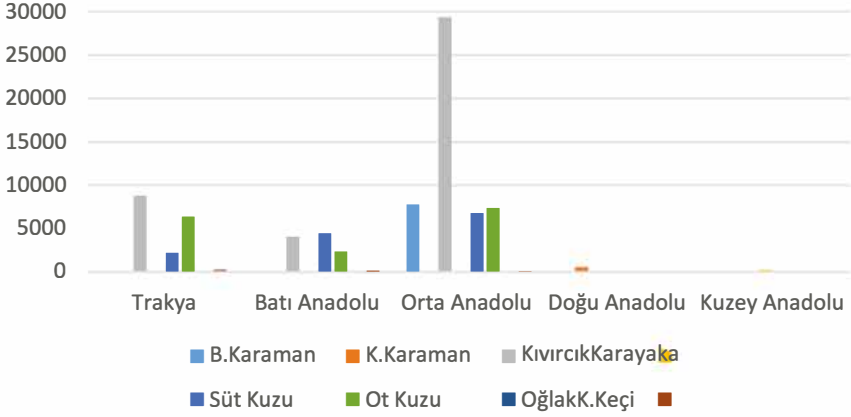

2016 Yılı Büyükbaş Hayvanların Getirildikleri Bölgeler ve Adetleri

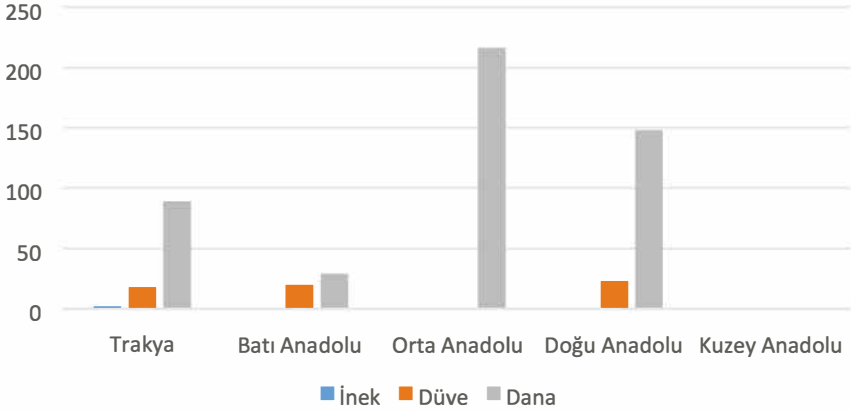

2107 Yılı Küçükbaş Hayvanların Getirildikleri Bölgeler ve Adetleri

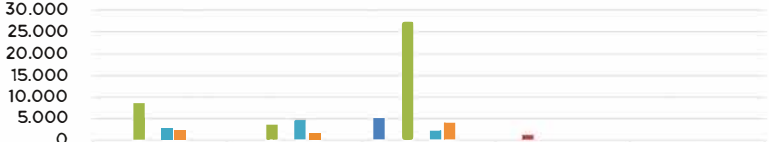

	Trakye	Batı Anadolu	Orta Anadolu	Doğu Anadolu	Kuzey Anadolu
BEYAZ KARAMAN	-	-	5.051	-	-
KIZIL KARAMAN	-	-	-	1.135	-
KIVIRCIK	8.490	3.638	27.417	30	-
KARAYAKA	-	-	-	-	-
SÜT KUZU	2.920	4.516	2.412	-	99
OT KUZU	2.542	1.774	4.105	-	-
OĞLAK	44	54	-	-	-
KEÇİ	232	172	296	-	-

2107 Yılı Büyükbaş Hayvanların Getirildikleri Bölgeler ve Adetleri

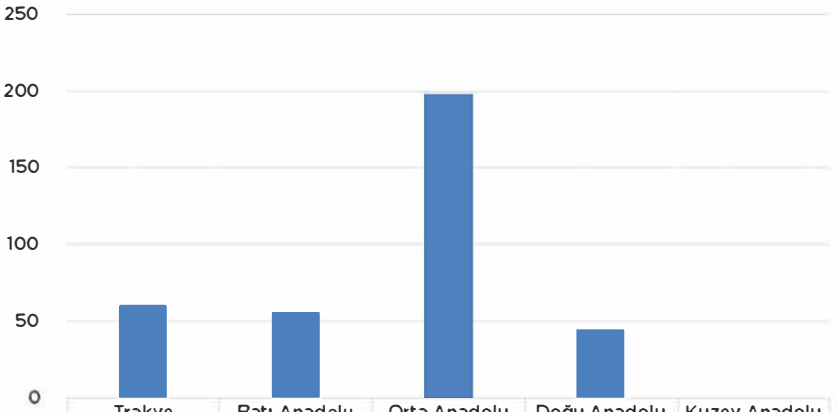

	Trakye	Batı Anadolu	Orta Anadolu	Doğu Anadolu	Kuzey Anadolu
DANA	61	56	198	45	-

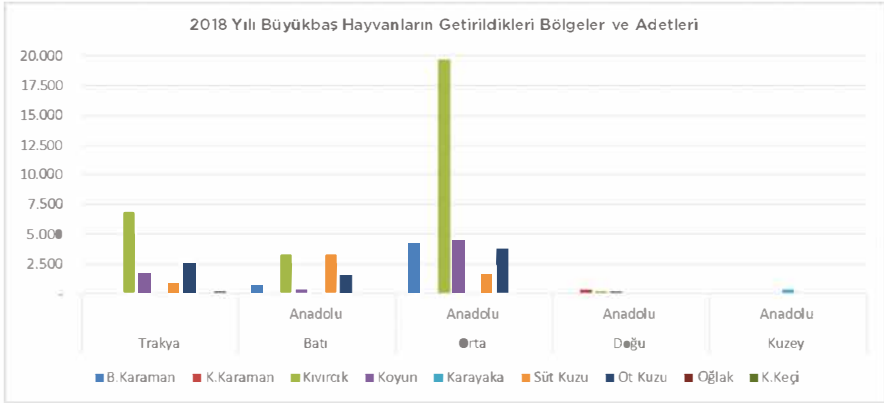
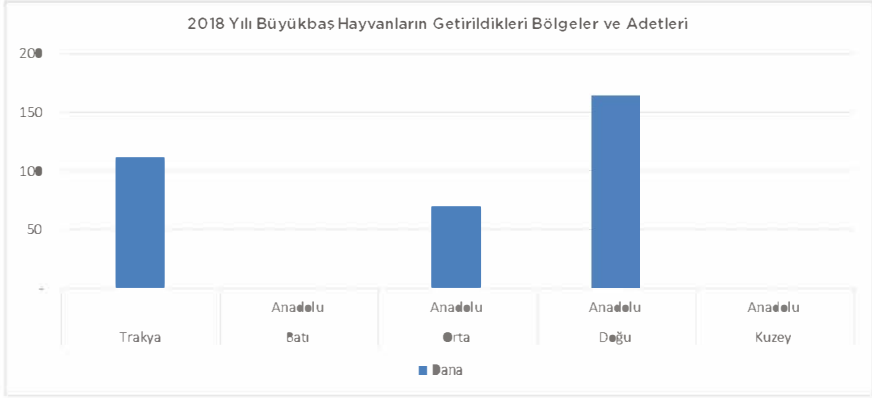

KISALTMALAR

P.Hz.	: Peşin Hazır
Vd.	: Vadeli
Ö.Ş.	: Özel Şartlı
G.T.	: Geç Tescil
Pak.	: Paket
Vak.Pak.	: Vakumlu Paket
Müst.Aliş	: Müstahsilden Alış
Jasmine	: Yasemin Kokulu
Derm.	: Dermason
K.Mercimek	: Kırmızı Mercimek
Y.Mercimek	: Yeşil Mercimek
S.Mercimek	: Sarı Mercimek
Kav.	: Kavrulmuş
Raf.	: Rafine
Vint.	: Vinterize
N.Margarin	: Nebati Margarin
Y.Yağlı	: Yarım Yağlı
T.Yağlı	: Tam Yağlı
Kab.	: Kabuklu
K.Baş	: Küçükbaş
B.Baş	: Büyükbaş
Hayv.	: Hayvan
Bağ.	: Bağırsak
Orj.	: Orijinal
İth.	: İthal