Süt ve Süt Ürünleri Üretimi, Mayıs 2019 (12.07.2019)

Ticari süt işletmelerince Mayıs ayında 910 bin 757 ton inek sütü toplandı

Toplanan inek sütü miktarı Mayıs ayında bir önceki yılın aynı ayına göre %0,6 azaldı.

Mayıs ayında ticari süt işletmeleri tarafından içme sütü üretimi 142 bin 166 ton olarak gerçekleşti ve bir önceki yılın aynı ayına göre %0,6 azalış gösterdi. İnek peyniri üretimi 62 bin 295 ton ile bir önceki yılın aynı ayına göre %7,1 azaldı. Koyun, keçi, manda ve karışık sütlerden elde edilen peynir çeşitleri ise 5 bin 239 ton ile bir önceki yılın aynı ayına göre %5,9 azaldı.

Yoğurt üretimi 105 bin 331 ton ile bir önceki yılın aynı ayına göre %3,2 arttı. Ayran üretimi ise 54 bin 413 ton ile bir önceki yılın aynı ayına göre %7,1 azalış gösterdi.

Mayıs ayında ticari süt işletmeleri tarafından toplanan inek sütü yağ oranı ortalama %3,4, protein oranı ise ortalama %3,2 olarak tespit edildi.

Toplanan inek sütü, Mayıs 2019

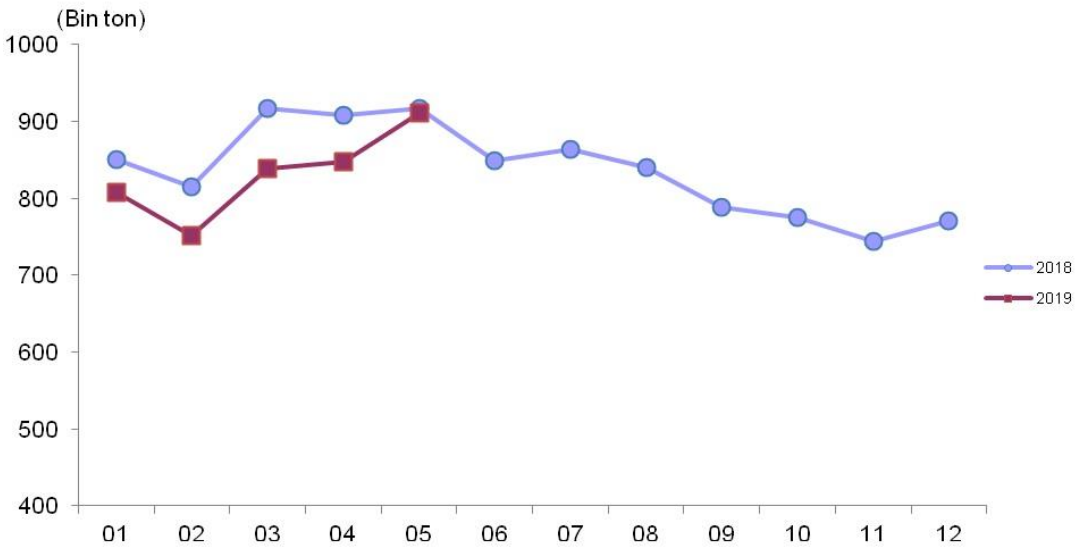

Mevsim ve takvim etkisinden arındırılmış toplanan inek sütü miktarı Mayıs ayında bir önceki aya göre %2,6 arttı. Takvim etkisinden arındırılmış toplanan inek sütü miktarı Mayıs ayında bir önceki yılın aynı ayına göre %0,6 azaldı.